華字日報

印刷所在威靈頓街門牌第五號
（即由寶花街上轉右邊第式間）
電話總局式七號（信箱壹百號）
（新聞紙第壹萬八千五百廿四號）

CHINESE MAIL
(WAH TSZ YAT PO)
No. 5, WELLINGTON STREET,
HONGKONG,
CHINA.
Cable Address—WAHTSZPO
Telephone Central No. 227
P. O. Box No. 100.

No. 18524　14 OCTOBER 1922

（星房建鼎停印）
（事印人何藹島）

（本報代理掛號處）
本港二樂園英地　何瑞步油蔴地　民興社省城　廣雅書局澳門　廣珠記禦炳記　澳門右文逸閒社　報業局捷聲　汕頭陳華強　石岐陳鑒記源記　華軒西貢泰亨石　公司廣同興　星架坡合羣報社　小呂宋東群信

本港每月壹元式毫　週年港銀十三元
省澳每月港銀十四元　週年
每年郵費一元
省澳外洋閩月郵費酌加報費照加

十大奇功仰華街寶丸

包愈信期前後肚痛　包愈痰
積血龜血塊等痛　包治月信
遲早多少不調　包治赤白帶
下　包治行氣活血消滯　包
治氣血虛弱企頭暗病　包愈
胎動不安產後　包治去瘀
生新袪風理氣　無能最易
復孕之奇功　用法詳載仿單
諸君子有心培育女界者不
防請試　各埠商店多有代售
香港中環德輔道成謹識

招隆泰

本號專辦洋貨銅床鐵床
金銀時表鐵絨被洋毛彩
金山毡香水影相鏡箱影
影相器具發行
相乾片藥料等物無有不
備　諸君賜顧請到
香港中環德輔道廿六號招隆泰啟

德源

創辦各國名廠照相
鏡機干片非林片藥
料電器德國煖水壺
暗紙發行價格相宜
本號電話第壹千零五拾式號
香港中環擺花街五拾八號門
牌省城十八甫中約開張

榮孫氏

祖傳秘製脫膜代刀散
澳門新馬路捷聲號代售榮孫氏脫膜代刀散

藥酒

專治腳氣　風濕骨痛
耳鳴心跳　四肢麻木
老舖在河南之堯鄉正舖在佛山豆豉巷
香港總代理處
上環永樂街茂豐火爐酒莊
上環街市杏春園
德輔道中衆國英
澳門新馬路捷聲
二八一

泰安保險有限公司

本公司實備資本銀壹百萬圓專保往來洋面省
物及陸上屋宇貨物傢私等件無火燭之虞所有
章程均照英例辦理倘蒙惠顧請移玉步到本公司
永樂街門牌第四十七號
廣州分局在南關太平沙通津
理麥月生君在草堆街叁拾壹號廣安店內　澳門代
代理人鄭伯彤君在關前街體仁堂內　澳門代
理黃豫楨君李聲求君在大街致祥銀號內
司理人鄭和法披露
一三一

交通銀行廣告

本行設立於前清光緒三十四年開辦迄今已歷十餘年總行在北京分行二十餘處凡商業銀行所有之業務均可代辦如滙兌存欵抵押放欵貼現買賣生金銀代收各種票據代理各種債券及保管貴重物件私家庫存等業本行無不具備並以代理國家及公家金庫發行鈔票為業本行所經理之各種事業尤為社會所信用凡本行已有分行代理處之商埠均可滙兌是以往來之客大為便利茲將本分行地點開列如左
○總行　北京
○分行（京兆區域）北京　通縣　（直隸省）天津　保定　唐山　石家莊　張家口　海甸　（山東省）濟南　煙台　濟寧　（江蘇省）上海　南京　蘇州　揚州　鎮江　無錫　下關　南通　（浙江省）杭州　寧波　（江西省）九江　南昌　（河南省）開封　鄭州　（湖北省）漢口　（奉天省）奉天　長春　吉林　哈爾濱　（黑龍江省）
三、營口　大連
鄭縣　鐵嶺　彰德　四平街
澳門　周家口　黑河（察哈爾）張家口　包頭
香港分行設在文咸西街及德輔道
日本東京
星架坡　（綏遠）歸化城
十二個月週息五厘　六個月週息四厘　三個月週息三厘半
日息二厘
香港交通銀行　經理區寶　副經理周昭　謹啓

荷國安達銀行廣告

本行自壹千捌佰陸拾叁年開設實備資本銀伍仟萬盾另盈餘積項肆千餘萬盾專做各埠滙兌及按揭等生意總行在荷京淹士達並設枝行於香港上海神戶遍羅星架坡
巴東　泗水　巴林濱　直葛　三存麻　百家浪　布签布冷　芝刺執　高　蔴那道　巴達維亞　吠路打列　新加坡　巴拿馬
暫設代理於倫敦　紐約　舊金山　呂宋　衛務　西貢　海防　仰光　檳嶼
及荷屬各埠均有代理
大　諸君光顧請向敝行港枝行在德輔道中八號　賜顧之處自可磋商
外通融用款
息價列左
壹年四厘半　六個月四厘　三個月叁厘半
香港荷國安達銀行總司理麥士磨　謹啓
壹仟九百式拾弍年五月捌號

恭頌瑞芬氏靈藥

余自少羸弱又遇早婚中年無子父為立妾數年後仍如是不知者謂余少時過於戕伐所至殊不知余有難言之隱雖枕邊人亦咸以為余無後也余言出外遊歷實避其揶揄之譏到香港是晚奇遇友人遊與征西良伴席間有瑞芬氏藥露即以余告之余即將余解嘲者余誌之歸而詢於吾友吾友告以並述其實驗確鑿之有趣後果也然瑞芬氏藥瓶勿勿別友回鄉如法試之誠非偽藥然余暗一年連服兩擧雪前之耻余感瑞芬氏之德無以一報聊草數言登報傳世之同病者所知也用悅伯偉良藥永垂不朽也是為佩香邑何伯偉啓

各埠代理　香港德輔道中四十五號
荷里活道東亞印務局　石塘咀泰昌店　宏興
松街馬玉山　廣州市永漢路中西藥房
海路摩西藥房　新曾德興街廿七號　佛山永安藥房
河南新馬路　市新悅昌華藥店
澳門新馬路捷聲商店
江門羊橋　日
總批發處　廣州市濠畔中約
價目每瓶廿服定價叁元
總發行處金山大埠唐人振勝公司
十四

香港上海滙豐銀行告白

茲將香港本行附貯息項列左
貯期週息式厘半算
六個月期週息叁厘半算
拾式個月期週息四厘算
壹千九百二十二年
（計開）
總司理史的芬謹啓

正金銀行告白

敬啓者本銀行設立於日本橫濱創自西歷壹千八百壹拾年集備資本日金壹百兆元正欵壹百兆元正另盈餘積項日金五千萬元正總銀行設在橫濱并分枝各行於日本東京神戶大阪長崎下關英國倫敦法國里昂美國紐約三藩市檀香山瓜哇士孟買新加坡泗水士加拉谷印度加爾各答中國天津北京漢口上海牛莊青島濟南奉天大連長春旅順哈爾濱芝罘蘇州
澳門　營口　（未能盡錄）
附近經辦多年買賣滙兌揭生意及各項事宜
各埠賜顧請到本行
香港正金銀行司理人謹啓

臺灣銀行告白

啓者本銀行總行設在台北集資本日金六千萬元並分枝行在中國上海漢口　福州　九江　廈門　汕頭　廣東　日本　東京　大阪　神戶　倫敦　紐約　孟買　南洋　新加坡　爪哇　蘇門答臘等處亦設有代理專營匯兌揭按
星架坡　橫濱
四厘台
戶　三孖冷　八打威　泗水
茲將存欵息列左
壹年期週息四厘　
六個月期週息叁厘半
叁個月期週息式厘半
並設有特別存欵隨時附支日息
香港台灣銀行司理人近藤謹啓

荷蘭小公銀行

啓者本銀行創自壹千八百二十四年茲將本年三月壹號開設本港銀行收足資本伸英金六百六十萬六千六百六十六磅另盈餘積項英金叁百伍十萬零八千七百六十七磅及英美各埠總寫字樓在八打威行在南洋○茲將附經開多年專做買賣滙兌附揭生意列左
銀息價列左
十式個月週息四厘算　六個月週息叁厘半算
三個月週息三厘算　日息週息二厘算
貴客賜顧請移玉到本辦房面商買賣價錢交收
銀買務期妥善仰祈留意是荷
壹九零二年二月廿六號　司理人高路士鈴啓

香港廣東銀行有限公司廣告

本銀行開辦拾有餘年註冊資本英金壹百式拾萬磅收足資本英金壹百零六萬餘磅滙兌生意通外洋附貯按揭格外克己諸君惠顧無任歡迎
總行現遷在香港大道中第式號
廣州支行在廣州市西堤第二號
上海支行在上海寧波路第壹號
暹羅支行在暹京曼谷哪華力街壹百七拾叁號
紐約支行在紐約埠爛路第壹號
茲將存欵各種利息列后
壹年期五厘　六個月期四厘　叁個月期叁厘
來往日息即任便期式厘
民國拾壹年元月壹號　總司理陸蓬山披露

背脊
背痛風濕水腫膀胱
大小便諸疾等大效
兜安氏秘製保腎丸
各埠大藥房均有出售每樽洋壹元
上海兜安氏西藥公司啓

中華國寶銀行告白

本銀行額定基本英金壹百萬磅已在本港政府註冊立案專營匯兌按揭及銀行一切應辦業務內地外洋均有代理匯欵流通收支快捷利便息概從優特辦理格外通融今在都爹利街門牌六號為營業地點經已正式開業凡蒙惠顧備極歡迎如欲交本銀行股欵者在中國口岸請付中國或交通兩銀行代收存欵息價列左
壹年期週息五厘　半年期週息四厘半
日息週息二厘
活期　面議
一九二十年十二月
總司理區石何鴻謹啓

香港華商銀行有限公司廣告

本銀行以利便工商各界為宗旨專營匯兌按揭與及銀行一切業務滙欵流通收支快捷總行在本港干諾道中德輔道無任歡迎
總行在本港車打道屋臣氏右鄰
廣州枝行在西堤大馬路德興街口
西貢枝行在安南西貢仙舍街
寧波路
京約枝行在鳥約活　上海枝行在
小呂宋等處設有代理
茲將各項存欵利率列後
壹年期五厘半　六個月期四厘
短期時勳議　來往日息二厘
總司理劉鑄伯謹啓

東亞銀行廣告

啓者本銀行法定資本一仟萬元業經本港政府註冊立案一切事務以利便各界為宗旨銀行一切業務格外克己兼營儲蓄部於中外各埠商場均設有代理各埠通匯茲將分行及代理處列於下
上海　天津　廣州　安南西貢　東京　星架波
漢口　神戶　倫敦　紐約　舊金山　香山
橫濱　長崎　小呂宋　檀香山
所有定期存欵及活期儲蓄存欵均一律從優並可隨時提取其餘存欵息價列下
壹年期五厘　半年期四厘半　日息二厘
短期時酌議
一九二二年九月一號　總司理人簡東浦謹啓

香港中國銀行廣告

本銀行額定資本六千萬元實在收足壹千八百餘萬元歷年盈餘公積金五百九十餘萬元辦理國內外滙兌及貼現期票代收客票抵押按欵收理儲存欵等項滙欵異常迅速利息格外從優欲知詳細章程請來本行接洽如蒙惠顧無任歡迎
壬戌年四月十六日

工商銀行廣告

本銀行專以扶助商業為宗旨開辦以來信用卓著凡工商各界借用款項無不格外通融自開辦以來營業日形發達
總行設在本港
分行於上海　漢口　北京代理
天津　廣州　汕頭　澳門　星架波　檀香山
金山　西貢　芝加高　紐約　倫敦等處設有代理
滙兌機關無論電滙信滙票滙均極快當收取滙費格外克己如蒙惠顧無任歡迎
茲將存欵息價列左
壹年期陸厘　九個月期五厘半
半年期五厘　叁個月期四厘半
任便期式厘　特別長期另議

存欵週息
本行另設儲蓄部專接大小儲欵週息四厘按日計算每六個月利上生利有志積蓄者盍興乎來
本行即在大鐘樓附近屋臣氏右便斜對面

國寶通銀行廣告

本行實備資本及盈餘共英金壹千叁百萬元總行在英京倫敦分行各國鳥約支行在美京
上海　廣州　沙面　漢口　北京
天津　青島　香港　大連
汕頭　漢堡　仰光　八打威
哈爾濱　巴達維亞　士山
泗水　神戶　星架坡　舊金山　東京　大阪
小呂宋　長崎　香港寫字樓在皇后大道中
南非洲　芝加高　紐約等處及支行
巴拿馬　古巴　及各國均有滙兌附揭銀兩息價
格外相宜
兩厘蒙
茲將附貯息價列左
十二個月期週息五厘
六個月期週息四厘
叁個月期週息叁厘
香港萬國寶通銀行司理人謹啓

東方商業銀行廣告

本銀行在港政府註冊額定資本五百萬元以便各埠僑界滙兌挽回利權及發展國家實業以增進國民儲蓄為宗旨專營滙兌存放貼現按押大儲蓄買賣生金銀以及壹切銀行業務內外各埠均商埠均有特約代理機關匯欵通交收快捷並多備保管箱出租以供股戶貯藏貴重物件之用本行備有最新式最堅固之銀倉收藏可保無虞交易公平手續簡捷如蒙惠顧無任歡迎
▲存欵週息
壹年期五厘　叁個月
半年期四厘　任便期式厘　儲蓄四厘
董事
梁澤泉　黎顯文　陳教甫　羅敬堂
鍾汝琦　鍾雨生　鍾南溟　劉緒堂
李冠之　歐陽詒　鍾耀墀　孔翰墀
鍾仲符　羅竹齋　陳博泉
董事長　鍾仲符
監察員　歐陽詒　梁藻泉　林英
洋經理　威可
▲行址　德輔道中式拾五號
電話四叁式八
壬戌年七月十七日

秘製墨魯窩兒
華譯鱉魚肝油精丸

墨魯窩兒即華譯鱉魚肝油精丸也此油之功用能治丹痰血症陰虛虧損肺痨咳嗽肺管發炎童子身體軟弱肌肉不足者無論老幼服之均能立奏神效但其味腥臭胃弱之人殊不能下咽而兒童尤甚日多每難耕到不但無益且有大害本藥房因特加考究以化學提取此油之精秘製為丸此丸之功力等於二十五倍之功效凡平時服油一瓶者改服此丸不過已服二十五瓶魚肝油矣價廉功倍莫逾於此而且一粒錄丸不費多錢雖身體孱弱之人亦可吞服既可隨身攜帶老者以之補血生精孕婦以之固胎滋乳小兒隨意與食丸以補氣血長易化易長病不生一切男婦服之開胃健脾身強力健服丸一個月能敵鱉魚肝油兩月之功真脫回造化
服法每日三次每次二丸
上海中西大藥房啓

代理九龍彌敦道十八號德律風九龍壹五五亞沙甸

鴟鵃標極品眉壽丸
鴟鵃標極品　眉壽子丸
極品眉壽丸　LONGEVITY PILLS　鴟鵃商標　稟准註冊　廣嗣金丹　粵港西藥行　THE SUI CHEUNG PATENT MEDICINE DEALERS　HONGKONG CHINA

鴟鵃標極品眉壽丸天下馳名最大功力收效神速之強體良劑久為各界人士稱許倍效彰彰見前先天不足後天失調以致真氣日衰精神日竭百病叢生雖有種種之良丹亦不能收實效也本醫生有鑒乎此願將生平獨得之秘加意研究務使氣味純和功力強大雖身體最虛最弱最衰甚至不能生育者試驗此鴟鵃極品眉壽丸一經服用可保精神強壯康健異常未受孕者莫不有宜男之慶靈驗無比聖藥效力神速此丸每次服二小粒重不過數厘每日三次統計不過一分與別項大不相同真價實也各埠大藥房大商店均有代售每打廿五元每瓶二元二毫
總發行香港永樂街裕昌號

義生發

八月初九起至九月初壹止

秋節大減價

所有貨物不計本大減價不？

欲買平貨勿失機會

大道中叁拾肆號　電話壹三伍伍

請試 **安樂園** 改良精益求精之 **蛋批**

本公司之蛋糕批甫經出世輒受社會人士之所歡迎茲更銳意改良精益求精能令包皮之朱古叻軟滑可口更勝於從前以副諸君雅意特此奉聞

安樂園有限公司啟

太白樓游樂場

競賽烟花　恭祝聖誕

花地廣華隆烟花之特色久爲社會所贊許而石龍源記烟花之新巧亦爲省港士人士所轟傳本苑主入亦素稔該兩號烟花之卓著今値聖誕慶典一倂羅致準期本月廿五日起一連四天在本苑賽放毕姸門巧媲美競奇恭迓來賓嘉臨賞誠倘蒙。諸君子苑外停驂本主人定當掃花以侯而西游特別搜羅最著名歌曲者輪唱助慶苑內各種塲戲式式皆備電車直到本苑山前可盡豫游之樂肩輿竚候備用毋煩涉紱之勞及時遺興幸東劇塲演珍珠英披眨江南艷花影全女班本月廿三晚（出頭）細區安子敬祭塔

西環太白樓和記公司啟

名園大觀

啟者本月廿七日乃大成至聖孔子先師嶽降之辰各界人士同伸恭祝茲有聖教總會是日在本園行祝聖典禮屆時男女界齊臨中西樂幷作定有一塲鬧熱也

每晚另有演唱著名坤角

壬戌年八月二四日　名園主人披露

遺失銀單告白

啟者弟本年五月初九日附日昌銀號收貯銀紙二千七百元係壹字第柒拾玖號銀單壹張交余携往取銀因在電車被人竊去即時往警局報失幷到日昌將該銀本息如數收回自後無論何人拾得此單作爲廢紙特此聲明

壬戌年八月拾九日　余若蘭啟

遷行廣告

啟者本行寫字樓經於今日遷往丫士打酒店行叁樓此佈

一九二二年十月九號　尼都洋行啟

民國自由車公司告白

本公司車之堅固快捷御車者之謹愼妥善久已馳名今特將價目改良凡乘車諸君以鐘點起計或以街道遠近計均隨雅便七客座位每點鐘式元行車七元停車叁元五客座位每點鐘式元行車五元停車式元公司面議或由電話通知壹律歡迎常有大小新式靚汽車發售

正舖安樂園西菜館隔鄰叁拾叁號及叁拾五號　電話壹零叁六

枝店九龍尖沙嘴碼頭對面　電話壹零四七

壬戌年六月廿七日　民國自由車公司謹啟

東園合記枝店

（即日全餐列）

一波日鵝　二硃酒石班　三三？　四燒禾花雀　五焗咸牛肉　六吉士布甸　七生菓　八架啡或茶

精究時菜西餐　八月式拾肆日

電話一二九五　電話式九四三

太平戲院

演人壽年唯一班　廿四日

日　靚少鳳　千里駒　孝之報

晚　通宵　韓宮春色　廿五晚　配景名士英雄

（日）樓位　（夜）樓位

高陞戲院

演新中華第一班　八月廿四日

正本　大送子　一笑緣　出頭　醋海瀾　新串　仇　廿五晚

（日）板櫈　樓位

新戲院畫場

寶蓮主任　綠林女俠　廿四影第柒八集　廿六影第九第十集

另加諸畫　頭尾場設有解畫員　逢禮拜六日有日場

（價目）包廂三元　散座五毫　超等四毫　頭等三毫　二等一毫

洋樓出賃

在大道東鳳凰台即灣仔東園影畫戲院後便如欲租賃者請至皇后大道中壹百零四號叁樓與劉朝亨醫生面議或問鳳凰台七號便妥

電話式壹零叁號　式七六式號

壬戌年八月十五日

香港廣利洋行特別股東會議

啟者本公司董事局決議於拾壹月拾壹日下午式點半鐘在本公司寫字樓招集股東特別會議商議增加股本至壹百萬員此佈　再者上列議案經股東決議後定於廿五號招集第式次會議覆實

民國十一年十月九日　香港廣利洋行謹白

拾冷基九

（一）每盒價銀壹毫半　（二）僑九用機製紙盒　（三）色香紙字用機壓略　（四）每紙內票有獎

保光眼鏡行啟

本行始創於民國元年乃華人在港經營驗眼配鏡事業之最早者直至今日仍爲本港營業最誠實最妥當之驗眼配鏡行　諸君光顧請爲留意

逢禮拜日休息　得忌笠街八號

有好碼頭招租

茲有適中碼頭過海油蔴地碼頭近西便招租如合意者請到中環砵甸乍街式號本公司面議此佈

壬戌年八月十四日　岐港國興輪拖公司謹啟

旅港潮州八邑商會啟事

啟者此次颶風災禍各大善家捐欵助賑敝會收到捐欵照例即登報表彰惟恐忙中錯漏如有交到捐欵漏未登報或別有舛錯者希即函知敝會俾得補登更正以昭核實

香港工商銀行有限公司股東常大會通告

啟者本公司茲爲（一）通過董事會報告並（二）上年度資產負債表及盈虧表（三）選舉查賬員事訂於陽歷民國十一年十月廿八日即星期六日下午三時在香港德輔道門牌拾叁號總行內開第六次股東常大會屆時務希各股東貴臨商酌又本公司股份過戶冊自陽歷十月拾四日起至拾月廿八日止照章封關暫不過戶用合并附聞此佈

壬戌年八月拾七日　香港工商銀行有限公司董事會謹啟

欲設報警鐘者注意

近日盜風猖獗劫掠頻仍雖賴政府保護森嚴此風仍未稍戢蓋警察巡檢有定而匪類出沒無常誠可慮也昨承華民政務司夏大人介紹新發明報警電機到本會試驗成績甚佳用法簡便取價亦廉誠保衛治安之利器也凡欲裝設者請即來本會閱看該機陳列本會以便參觀各界可於本月廿日起至二十九日止每日下午叁點至四點鐘到本會試驗壹次任人參觀惟須攜帶該店名片或函件爲據以昭愼重合幷陳明

壬戌年八月二十三日　香港華商總會司理葉蘭泉謹上

中國電報局啟事

年來政變迭更內地各電報局或受檢查或遭變亂致原日發報者有因線路不暢扣留兩局以防電碼錯誤必得迅速到達者更有中間各局或被阻分發出以期迅速到者更有電報發後通迫將原文郵送附近局所代拍或郵轉各局機路復時有由機上拍去以求迅速接中經各局官局亦時有發生上述種種情形故寄各處所接轉本報均不常有叠接數次並非獨商民電報爲然在各局此舉不惜多耗時力要無非爲愼重起見在本局則不論遠近收發電報凡式叁萬一起不時相隔報不外又復無審勢不檢對更能來有言用將理由間不察頗疑員役弄覆來賓本局報均隨宜佈以釋誤會怨不別有代發至來時將報收隨時過意外障碍不能代發亦本局隨報均隨退回合併聲明

壬戌年八月廿三日

中華聖教總會祝聖啟事

敬啟者八月廿七日爲大成至聖孔子先師嶽降之辰本會假座名園爲祝聖場是日下午兩句鐘行祝聖禮凡我同人務祈踴躍赴會慶伸祝悃但蒙本會公司電車由上午十一點鐘開派上環街市電車直到名園但取本會會員券入場參觀各界來賓不棄自當歡迎

壬戌年八月廿三日　司理　梁伯浩　趙　謹啟

廣東廣州市自來水公司全體股東廣告

本公司創辦之初原係官商合股自民國六年本省政府將本公司及電力公司之官股壹律沒收變價後全體股東議決完全商辦以本公司列入近日各報關於有省長公署秘密全部借欵抵押品並未徵取本公司全體股東同意誤傳合亟廣告以釋羣疑

一九二二年十月二十四號

耀利餅館之梁門

黃氏老太太痛於本月廿叁早巳時病終正寢謹擇於本月廿五日下午式時出殯寄厝東華醫院義庄哀此訃聞

壬戌年八月廿四日　喪居堅道六拾號　梁壎遠堂家人稟報

敬啟者拾月拾四日即夏曆八月念四日爲李世伯母淩太夫人二旬之辰凡屬世誼理宜致奠以盡哀思專此佈聞

寶龍　寶鑑　寶鴻　寶羅　寶樞　君之

感友　唐溢川　胡漢民　汪精衛　黎少東　同啟

壬戌年八月十七日　愚世姪

中醫 莊省躬遷回省城

長堤大仁街

壬戌年八月廿二日

尹文楷啟事

僕頻年勞頓心血漸枯此次遠遊藉資攝養茲者歸來爲節勞起見不得不改舊法另訂新章至愛親朋希爲體諒章程備存館中

壬戌年八月十八日

注意

現有北口羊皮草大幫到港色分黑白價甚相宜如蒙賜顧請到本號面商可也

電話二七〇七　永和街廿壹號源生號啟

壬戌年八月十九日

眞良醫也

小兒月前感冒至病身熱口渴肚痛不止遍投藥餘日仍無起色舉家無主至乞靈爲神庸醫快後得友人介紹擇花街存心堂胡良伯先生診治斷爲感冒食滯肝盛鬱濕服藥數帖熱退病止現已精神照常感德之餘特登報端以作表揚焉

九龍阮達初敬頌

鄺源科牙

美國西法脫牙鑲牙補牙各界人士光顧請移玉步本館現設在皇后大道中七拾四號高基石級直上橫門

電話壹式五五

論說

廣東省政府貨幣借欵的我意（叁）（惠風）

（三）查貨幣借欵草約之最足惹人注目者。厥爲第十五條關於今後借欵優先權之規定。蓋第十五條謂第一造於本約簽字日起。歷六年便有優先權。另訂六百萬英金借欵。以之供給同樣之用途。是明明承認銀公司對於今後借欵有優先權矣。然使其僅曰今後廣東政府如辦理同樣用途之借欵。該銀公司有優先權。然此在我國借約上尙非絕無。猶可說也。即不論以何項抵押品借欵。如再辦理借欵時。須先與該銀公司接洽。條欵雖甚糾束。限制雖甚苛酷。究屬假定之詞。非必實有其事也。今顧大書特書曰歷六年便有優先權另訂六百萬英金借欵。以之供給同樣之用途。一爲循名核實。則尙有六百萬磅之貨幣借欵。已無疑義。說者謂草約第六條規定自債票發行日起算。閱三年之後。五年半之前。財政廳願意可以將發出債票按照票面價額加獎金百分之二五（即百分之二分半）連同至贖回日止之積算利息。備欵將債票掃數或若干贖回。（第六條第一節）是訂約後三年至五年半之間。廣東政府可以掃數贖回。茲蓋預定屆時借以較大新債。壹面將舊債掃數贖回。一方圖得新債以供挹注也。所謂六年云者。蓋約言之也。然信如是也。何不單簡直捷。現定債額爲六百萬磅。而必費如許轉折乃爾。且亦安知六年後尙須如此鉅欵以供給同樣之用途。（鑄造銀毫）夫六百萬磅非小數。而六年時期又非甚遠。果貨幣整理非區區二百萬磅所能收圓滿效果。何必分兩槪辦理。使或之說爲不謬。則現時財廳之所謂整頓計畫。不特僅得其半。而經當局拾數次嘔心血攪腦汁僅克告成之債約。尤恐不實不盡。公開其名。而不公開則其實。然民國瀾人。原以能借債爲本領。能借大債當然更本領。欲借則竟借。何苦扭揑若是。吾終信當局之必不若是其笨伯也。然則銀公司之優先權果何自來。借一債而得兩債。借二千萬得八千萬。（二百萬磅與六百萬磅之和約合華八千萬有奇）古今中外。寧有此特別的便宜事。據道路傳聞。僉謂此次借欵。定爲六百萬磅。一爲貨幣借欵。一爲政市借欵。一爲鐵路借欵。但非由一公司包辦。故銀公司有優先權之要求。「一說謂由該銀公司包辦不過分三起辦理」故現僅發布貨幣借欵草約。其餘尙在磋商中。此說似較近理。但人言嘖嘖。恐亦未盡無因。然當局則固至今尙大否認特否認也。此其足資研究二也。（未完）

本報特電

十三日上午拾點四分鐘上海發（十一點四十分鐘到）

●閩戰線十日無發展。十一日早李厚基不支。十一晚許崇智進兵向界北嶺突下。李軍兩次迎戰均敗。十二早許崇智黃大偉李福林進克馬安。遂攻福州城。將午破城。黃大偉進北門。李福林進西門。李厚基逃美領署。旋乘輪逃馬尾登楚觀艦。（上電已見昨日傳單）

●福州電。李厚基盡發精銳往禦王永泉。敗王於橫溪口。謂敵方意氣自豪。對左右言。不足慮。因再電京拒派軍務會辦並催械。許崇智軍已突由間道攻破省城。李厚基卒不及防。由衛隊十餘名擁往日艦匿避。備極狼狽。許軍制勝。因許熟識閩省地形。運兵神速。是役許崇智李福林先入城。徐樹錚王永泉無功。軍界頗輕徐。駐福州日艦派水兵登岸保護外僑。閩垣安謐。

●曹錕約吳佩孚來保定。吳十日先到鄭州晤馮玉祥。並晤陸榮廷馬聯甲代表。原決即日赴保晤曹錕。旋聞內閣總辭。遂不行。

●魯督田中玉辭職。閣議慰留。曹錕擬以曹英繼任。吳佩孚不允。

●京接張文生電。暫不來京。故京傳蚌埠獨立。

●綏遠張繼。馬福祥電京乞援。陳籙電部。已再借十萬佛郎維持留法學生現狀。

●義公使咨外部。請派員赴羅馬萬國醫學會。

●漢訊。豫南匪擾竄鄂北。蕭耀南派十旅移光化堵截。

●吳佩孚飭漢廠長夜工。限每日出槍二百五枝。彈六萬。

●福州紅十字會十二日出發。並組婦孺收容所。

●盧永祥電京。反對換浙省長。

●公使團咨外部。速保護閩省外僑。

●交部向新銀團。以郵電路航收入。押抵三千兆。聞將成立。

●漢口組全省工團。聞決下月一日成立。

●贛訊。大庾上遊。沈鴻英部已開赴桂邊由周帥接防。

注意　注意　告白

張才先生漢文快字全書現售處港遮打道謀得利琴行安先生般含道文生二十三號劉房

壬戌年八月廿四日

啟者油蔴地廟街門牌壹百七拾五號利安建造號股東及司事人譚榮於七月廿式日收去銀數千元不知去向業經該號股內人報案拘拿未獲現佃四人欲將利安號招人承頂如有根尾銀數分派故特登報聲明限一及禮拜內到收如之

請搭快船

捷和公司兩廣便是　港泊碼頭搭有餘　尾樓壹元　貨腳相宜　中安停走　大艙元　現暫減價　堅心維持　前車可鑒　逢禮拜

特設快船　安當週

華芳映相遷舖告白

本號現已遷往[illegible]街口對上第[illegible]號

粵省新聞

某議員之貨幣借欵談（本報專訪）

貨幣借欵一案現經省議會將合同交付財政法律庶政三股審查惟手續繁多不能即時完竣故昨十三日之會議仍未將案提出討論頃據某員

提起謂報界月來多有登載軍人截搶劫舍等種種不法舉動而歸易其徽號爲漢或黃衣大漢等名稱其中非無不肖軍人橫行擾民亦難保無匪徒假冒軍人行惡之事而報章刊載此等事蹟登記軍人作惡之簿上其所載又似不便詳開某團營軍士以致無從查考嚴辦即飭令更正仍與軍人名譽攸關且難保無敵黨造謠煽惑若果此後軍人或與報館爲難發生不法行動當不負責云云座中某武人且怒形於色疾聲謂軍人斷無此無法無天。舉動實係報館造謠可任軍隊

●四日閣議。黎元洪干寵惠在議院被辱。決總辭職。

●京十一日倘接李厚基報捷電。決維持李地位。尤撥軍械。由艦運閩。

●陸榮廷電吳佩孚。催沈鴻英返桂。

遺失銀單告白

啓者弟本年五月初九日附日昌銀號收貯銀紙二千七百元係壹字第柒拾玖號銀單壹張交余俊携往取銀因在電車被人竊去卽時往警局報失并到日昌將該銀本息知數收回自後無論何人拾得此單作爲廢紙特此聲明　余若蘭啓　壬戌年八月拾九日

遷行廣告

啓者本行寫字樓經於今日遷往丫士打酒店行叁樓此佈　尼都洋行啓　一九二二年十月九號

民國自由車公司告白

本公司車之堅固快捷御車者之謹愼妥善久已馳名今特將價目改良凡乘車者諸君以鐘點計或以街道遠近計均隨雅便七客座位每點鐘式元行車七元停車叁元五客座位每點鐘行車五元停車式元以上如蒙賜顧請由電話或面議或由電話通知壹律歡迎常有大小新式靚汽車發售　東電路安樂園西隔鄰叁拾叁號及叁拾五號電話壹零叁六號　枝店九龍尖沙嘴碼頭對正電話K四壹七　民國自由車公司謹啓　壬戌年六月廿七日

●四日閣議。黎元洪干寵惠在議院被辱。決總辭職。

●京十一日。倘接李厚基報捷電。決維持李地位。允撥軍械。

●陸榮廷電吳佩孚。催沈鴻英返桂。

●吳佩孚接袁祖銘電。黔省肅清。

●財部允撥餉械接濟贛軍。蔡成勳允編十一師及常德盛部爲兩枝隊援閩。

●梅蘭芳昨搭南京船起程赴港。同行有姜妙香姚玉芳等百餘人。

（十三日午十二點四十分鐘北京特電）（十三日下午六點鐘到）

●熊炳琦來京對人言。王闓應尊重保定意見。

●曹錕吳佩孚催下蔡成勳兼贛長令。

●閣議維持閩李厚基地位。任薩鎮冰長閩。同時下令討伐徐樹錚。

●議員質問內閣違法發行十一年公債。及批准蘇省公債。

（東方通信電）

●福州電　十一日許崇智軍迫近省垣數里十二晨進迫北門街及洪山橋附近砲聲終夜不絕現仍酣戰城內落下砲彈極多（又電）十月十二日上午十一時福州城內李厚基部下竪白旗投降省軍隨卽入城現城內安謐如常

●北京電　十日外交部通告日本公使以日本曾在國際聯盟會聲明禁止對華輸出嗎啡高根等類麻醉劑因嚴重取締起見擬組織中日聯合委員會

●十一日閣議對於福建問題議決下討伐令

●旅滬重要粵人所組織之各種團體以廣東大借欵喪權實國議決反對電粵及各省盡力運動取銷在京議員亦有反對者經向英使聲明反對各方面已起反對風潮

●上海電　某方面消息杜錫珪以閩省乞援除派楚觀應瑞通濟三艦赴福州警備外十日並派陸戰隊前往援助

●武漢勞工團體正式組織聯合會定期十一月一日舉行開會禮加入者有粵漢京漢兩鐵路漢陽鐵廠漢口水電局武昌軍械局武漢織造局等各工場工人及長江一帶輪船海員暨人力車夫等勢力頗大

●北京電　曹錕吳佩孚有以援閩爲名調派軍隊之說此項軍隊以薩鎮冰爲總司令沈鴻英爲第一路司令將由贛入閩

●東京電　十一日本閣議參謀本部提出張作霖吳俊陞要求加派軍事顧問案及滿州方面擴張特務機關案因山梨陸相本人亦不表贊成之意卽經否決（以上十一日東京電）

粵省新聞

●某議員之貨幣借欵談
（本報專訪）

貨幣借欵一案現經省議會將合同交付財政法律庶政三股審查惟手續繁多不能卽時完竣故昨十三日之會議仍未將案提出討論頃據某員口述探諸政府方面之急於此項借欵係以閩事急迫非卽日援閩不可然當此大局甫定之後庫欵無存軍餉一途尙無着落況當緊急出發餉糈萬不能緩之時不能不先籌援閩軍費然此欵不能急速到手預計其合約由八號起程付寄倫敦約須三十餘日始到到後三十日始滙欵其間須經七十餘日方有欵以爲支應則其期當在十二月也（或謂省會通過後卽另有先交借欵之法）且援閩軍費既不能不向其他挪借暫支日前迫大借欵既到時預料桂省亦當事發既援閩則更不能不援桂而此千瘡百孔之廣東其何能有此鉅大之餉糈則又不能不挹注於此欵以爲軍費紙幣得欵以復原價則軍費不必明用借欵而呼應已靈此爲政府苦衷然我輩既爲人民代表有一分力當盡一分力與政府力爭使有明確之表示不得移作別用以收實行整頓造幣廠維持紙幣之效免以有用之資徒供軍事之開銷云云

●陳炯明電約各軍官討論援閩
（本報專訪）

陳炯明已於昨十二號下午返省現暫駐干農林試驗場總部是夕陳電約各將官要人赴部臨時談話討論援閩事宜甚詳廣西第一師長劉震寰及王和順等均赴部列席探其結果擬先派飛機隊赴閩偵察刻航空局長陳應權聞訊已預備一切至各部隊入閩仍俟葉舉返省後再爲完滿之會議分別進行云（詳見第二張）

●武人擁陳炯明復任省長說 再誌
（本報專訪）

武人擁戴陳炯明復任省長一說省中喧傳甚盛但此說不自今始緣陳炯明未復總司令時已紛傳有某將領將要求陳氏復任省長消息惟此事至今尙未證實耳現聞各武人以紙幣低折軍食受莫大之影響日積欠軍餉甚巨屢經催領坐提財廳均無以應而所謂已籌有的欵維持紙幣等說今始聞有大借欵事而實施期果在何時尙不可知各武人因此頗有抱怨者故欲陳炯明專負此責日間將實行聯名通電舉陳復職云但恐陳炯明未必肯就耳

●擬聯請總司令整飭軍紀
（本報專訪）

駐紮欄街某獨立團軍隊士兵擄掠小孩一事經見前報自此事發表後憲兵按址查究知確有不法舉動當卽派大隊將該團部搜查檢獲贓物多種並將某兵士拿去解返憲兵司令部詎爲時無幾旋將該兵士及贓物等携返聞該團長係有力者要求解回自辦云又有某軍隊於日前當場捉獲攔途截搶之大漢一名係屬排長擬將其鎗決以示懲儆詎該大漢以臨死之身遂歷訴大漢橫行非止我一人如某也於某日行兇某也於某日搶劫如數家珍詳言無諱若要執行當卽淸厘連同捕獲槍斃云云因此得以緩辦未知確否然如此軍犯總司令返省後若不急起整飭居民何以自安現聞商民方面將聯呈總司令請其嚴辦一二以示懲儆而安地方云另函云陳炯明經於昨十二日返省當抵步時各司令團營長均赴車站迎迓隨同返總司令部茶會當茶會時某司令提起謂報界月來多有登載軍人截搶劫舍等種種不法舉動而騷易其徽號爲大漢或黃衣大漢等名稱其中非無不肖軍人橫行擾民亦難保無匪徒假冒軍人行惡之事而報章刊載此等事蹟又似不便詳開某團營軍士以致無從查考嚴辦卽飭令更正仍登記軍人作惡之賬簿上其所載與軍人名譽攸關且難保無敵黨造謠煽惑若果此後軍人或與報館爲難發生不法行動當不負責云云座中某武人且怒形於色疾聲謂軍人斷無此無法無天之舉動實係報館造謠可任軍隊自與報館理論云而陳炯明則但點頭不言又若不勝太息者某人謂搶劫者均係軍裝人民何能分別眞僞民不堪其擾始訴之輿論冀當道有所覺悟若長官又護軍人而責報館造謠恐不足以服衆心現聞總司令亦將此事切實查究云

香港新聞

●牛奶公司命案　西環薄扶林牛奶公司之看更人方某係上海人在公司充職已有四五年詎於十三號早晨管工頭巡到豬欄忽聞有人呻吟之聲乃趨前察視見看更人手足皆被綑綁其口亦有布塞緊身上蓋有禾草草之上有滲透火水之草紙與舊新聞紙當係被人謀害無疑未幾西人夢章臣君到步乃以軟床將看更人舁返寫字樓驗其身腹有三傷腸已脫出旋打電話往警局通報帆布車未到而看更人已死矣至其因何緣故而死現警差正查究其事

●定例局會議續聞　前日下午定例局會議施護督演說財政情形後律政司動議一次宣讀修正一九廿一年厘印則例布政司和議將該議案交股員會審查照原文通過律政司復動議付三讀會布政司和議通過又政府請撥欵以充各特別費之財政案亦交財政股員會審查通過其罷工期內公費包括修理及油新商人借用之摩托車費銀一千三百七十二元沙田鋤命之華工郵差失費二十零二十九元金山佛山輪上省損千二百元及海陸軍服役運輸煤炭購置炊爨器具等共銀二萬零八百四十九元該局現展期本月廿六號星期四日下午敘會云

●惠州輪失事　太古輪船公司之惠州輪於本月九號載客五名由港赴滬距汕頭北部約五十里之望姑山海灣船底與物相觸海水已滲入二號艙內現仍不知其阻礙之物是礁石抑沉船該公司接電訊後昨卽派太古拖船載備應用器具前往援助云

●警探大搜各工會　聞十二號禮拜四晚副警察司京氏巴調氏總偵探帮辦及英差約五十八華差約一百名各佩武器由京醫司統率前往本港及油蔴地兩處地方向港梧輪船工會及某某等工會及違例會社六七家大搜一遍是晚十點分兩隊前往通事伍君咏壺黃君爵佳皆有同行先到本港康樂道甲一百六十號四樓港梧輪船工會大搜一遍將四人帶返警署另將東鉄夾萬與多數來往文件搜出一律抬上警局旋到油蔴地廟街廿九號三樓港梧輪船支會又大搜一遍所有床板罅隙無不逐一細查又將三人帶去計前後共扣留七人其次則到各館口與未注冊之會社查搜至夜深兩點始由水師小輪返香港現各物件與七人皆押留警署中

東園合記枝店

（即日全餐列）

一波日鷄　二碌酒石班　三口口鴿　四燒禾花雀　口焗咸牛肉　（吉士布甸）　七牛口　八菓茄啡茶

精究特別西菜樓餅蔴香美　八月弍拾肆日

店設大馬路門牌三百六十八號　電話一二九五　電話弍九四三

太平戲院

演人壽年唯一班　廿四日

日　靚少鳳　千里駒　孝之報　靚榮　開面　夜困曹府

晚通宵　韓宮春色　廿五日　配景名士風流　廿五晚　英雄淚史

（日）（夜）[illegible]

注意注意

張才先生漢文快字全書陳秋安先生月報代售處港遮打道謀得利琴行辦房一般舍雜誌拾六號順利號　壬戌年八月廿四日　劉文生啓

告白

啓者油蔴地廟街門牌壹百七拾五號利安建造號股東及司事人譚榮於七月廿式日收去根銀數千元不知去向人業經該號股內人報案拘拿未獲現償團人欲將利安號招人承項及將收到之根尾銀照數分派故特登報明限一禮拜內如該號有欠到各號貨項揭唱會唱償項等事祈早日列單送往該號償或逾期不見單到日後作爲默認無得異言茲特先此佈聞擇於舊歷本月廿六晚七點齊集在該號會議分派該號所欠各數祈携正式圖章到叙　利安建造號各償團人披露　壬戌年八月廿四日

聲明告白

啓者香港第壹百陸拾號牌照門牌是年正月開張成記字號在本港蓋此乃陳成一人獨資並無別人合股凡陳成所有簽名下保正等件必須陳成親筆簽名並按揭圖章爲憑否則無效以免日後有各弊此佈　成記號陳成啓　壬戌年八月廿四日

廣州市南洋中華農氏藥行有限公司限期截收優先股銀告白

啓者本公司徵求創辦員所認之優先股手續業已完竣方面在此例之優先股經於本月內壹律截收各員將該股除先股銀交到者外合並登報通告如（遠交前來以便進行幸勿遲延是所希早日按址如數繳）

一本公司各收股處如左

一省城西堤梁少偈君　歐丹林君　趙冠明君

一香港石塘咀陳酒家　黃灼生君　譚偉生君

一香港摩囉上街興公司

壬戌年八月廿四日　本公司同人啓

壹九廿二年十月十四號

孔聖誕各館理捐欵芳名列（十）

第三十五號捐冊鄭月波君經手和發船務公司捐銀五元　第一冊農君經手亞洲捐銀五元　[illegible]

唐學庭捐銀弍元

子惠君　唐紹君　葉君　陳鑑棠君捐銀五元　[illegible]

搭客附貨注意

啓者敝公司因鑒於港梧兩輪船身窄固行走洋快捷無比所有式叁等客位雅潔招呼格外週到備有長期租輪川走香港星架坡汕頭海口等處以便行旅諸君如要搭船附貨幸祈留意爲荷　乾生船務公司謹啓　壬戌年八月廿三日

天星夜輪灣泊碼頭廣告

省港天星夜船卽日港泊厚德碼頭省泊聯興街碼頭此佈　天星茂公司謹啓　壬戌年八月廿七日

◀請搭快船▶

捷和公司兩廣便港泊碼頭搭到有餘尾樓壹元六貨腳相宜中安停走大艙元又現暫減價堅心維持前車可鑒

逢禮拜弍壹叁五四六日田來往香港江門兩廣輪船　捷和公司啓　壬戌年八月廿四日

承受生意告白

啓者香港德輔道西門牌式百七拾八號東華印生意招牌壹概由本堂承受全盤舖底機器像私什物於本月廿八日前交易之後概與無涉特此佈告　壬戌年八月廿式日

聲明告白

啓者何廷熙別字蕃初經已不在本號當職所有他人借及在外如何行動與小號無涉特此聲明以免後論　香港大道中南興隆謹白　壬戌年八月廿三日

貨倉招租

啓者本行在深水埔海壇街有寬大貨倉十間爽潔淨蘯貨租相宜無論全租散租均可如有請到本行面議此佈　永樂西街義泰行啓　壬戌年八月十九日

殖工銀行催收股份廣告

本銀行經奉香港政府發給營業執照後業已擇期先行開始營業爲此通告經已認股諸君務請卽將股銀逕交本銀行或各代收股處取回收據俾資結束爲荷　壬戌年八月廿二日

自置行址於都爹利街五號門牌一俟裝修完竣卽行開幕

酒樓同業西慶堂申謝啓

敬啓者敝堂全體節經陸續如常營業鼎盛無恙旗鼓重張然幸有今日者實賴有司與仗義執言之士商所賜而我光顧諸君培成之力尤多　[illegible]　壬戌年八月十四日

退出酒樓工會告白

弟等爲生計問題卽日已脫離酒樓工會關係後該工會所有權利義務概與弟等無涉除函請該工會將弟等除名外特並登報聲明　劉敬昌　馮添　吳幹延　盧禮　梁聯　劉騰銘　等啓　壬戌年八月廿三日

退出酒樓工會告白

弟等因生計問題卽日退出酒樓工會除備函致工會將弟等名字撤消外謹登報聲明以後關於酒樓工會權利義務槪與弟等無涉　陳坤　陳松　陳棠　陳旺　顧勘　顧基　姜桃　黎珠　成都　黎其　黃敏　王日　顧細　等全啓　壬戌年八月十七日

人壽年新劇

啓者人壽年班歷排新劇確能取信於觀者之心抒無欺檯之弊久爲社會所推許該班每排劇之本所有腔口俱由文人手撰劇中橋段無不新奇佈畫景無不優美該班準於廿四晚通宵演

韓宮春色

新劇內容關於社會人心講求道德法律之眞理補助人民程度之進步其功效甚大勿可以戲弄而忽之其中有文有武有莊有諧有艷有俠歌曲則文雅脫俗畫景則奇奧美觀誠盡善盡美之良劇

靚榮　千里駒　小丁香　靚少鳳　靚新華　薛覺先　新少杭　何少榮等扭綱到尾

注　廿四日演配景名劇　靚少鳳　千里駒　孝報

廿四晚通宵唯壹新劇　配景韓宮春色

（意　廿五日演配景名士風流　廿五晚演配景英雄淚史

壬戌年八月廿二日

西慶堂各酒樓復業啓

敬者廣州四堂各號絲工潮停業不與光顧諸君相副伊始茲改組復職業工將次完備特聘名廚　[illegible]

金陵　陶園　太平　香港　澄天　[illegible]

曾伯廉咳嗽藥水專治

傷風　咳嗽　氣喘　喉嚨發炎　沙聲　百日咳

一切喉症肺病各病　吾人偶有感觸　以久咳成肺癆　吐血症　或成肺癆

曾伯廉咳嗽藥水　辨除喉嚨發炎之延　治愈痛苦之障礙　間制一危險之咳嗽　解救肺部之痛　能化除咳嗽　使君夜乃能安眠

曾伯廉咳嗽藥水　無麻醉　乃極穩妥之化合物

無論何處均有出售　（二）

華芳映相遷舖告白

本號現已遷往德忌笠街口第壹號至叁號由舊舖街口對上卽義生發橫門斜對面

高陞戲院

演新中華第一班　八月廿四日

正本　大送子　一笑緣　出頭　醋海瀾

廿四晚　新佳劇　串仇

（日）（夜）[illegible]

新戲院畫場

賓主　綠林女俠　廿四影第六集

頭尾場加映諧畫　逢禮拜六有日場

（價目）包廂　[illegible]

華字日報

印刷所在威靈頓街門牌第五號（卽由寶花街上轉右邊第式間）
電話總局式七七號（信箱壹百號）
新聞紙第壹萬八千五百廿四號

CHINESE MAIL
(WAH TSZ YAT PO)
No. 5, WELLINGTON STREET,
HONGKONG.
CHINA.
Cable Address—WAHTSZPO
Telephone Central No. 227
P. O. Box No. 100.
No. 18524　14 OCTOBER 1922

（星期日停印）
（承印人何麗昌）

（本報代理掛號處）
本港二樂園　何耀光　民興社　雁齊　廖球記　澳門右文　報業同　石岐陳黎記　華軒　公司　星架坡　英國油蔴地　省城　炳記　逸聞社　捷聲　華強　汕頭陳源記　西貢　廣同興　合眾報社

本港　每週年港銀十三元　每月壹元式毫
省澳　每週年港銀十四元　每月港銀一元三毫
外洋　每年郵費三元
省澳外洋　郵費酌加
閏月　報費照加

包愈經期前後肚痛　包愈積血塊等痛　包治月信遲早多少不調　包治赤白帶下　包治行氣活血消滯　包愈虛弱企頭暗病　包治胎動不安　生新袪風理氣　無能最易復孕之奇功　用法詳載仿單　諸君子有心培育女界者不防請試　香港中環各埠商店多有代售

昭隆泰

本號專辦洋貨銅床鐵床　金銀時表鶴紙被洋毛𣰽　金山毡香水影相鏡箱影相乾片葯料等物無有不備　諸君賜顧請到　香港中環德輔道廿六號昭隆泰啟

德源

創辦各國名廠照相鏡機干片非林片藥料電器德國煖水壺時款紙盒行價格相宜
本號電話第壹千零五拾式號　香港中環擺花街五拾八號門牌　省城十八甫中約開張

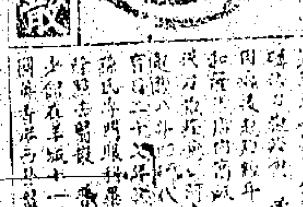

榮孫氏脫膜代刀散

澳門新馬路捷聲號代售榮孫氏脫膜代刀散

專治脚氣水土不服　耳鳴心跳　四肢麻木　氣虛血弱
香港總代理處　上環永樂街　德輔道中　澳門新馬路捷聲　二八一

荷蘭小公銀行

啓者本銀行創自壹千八百二十四年　茲將本年三月壹號開設本港銀行　收足資本伸英金六百六十六萬六千六百六十六磅　另蓄餘積項　總行在亞士　經理開多年　專做買賣滙兌　附揭生意　銀息價列左　十二個月週息四厘算　六個月週息叁厘半算　三個月週息三厘算　日息週息二厘算　貴客賜顧請移玉到本辦房面商　銀兩務期妥善仰祈留意是荷　壹九零六年三月廿六號　司理人高路士幹啓

香港廣東銀行有限公司廣告

本銀行開辦拾有餘年　註冊資本英金壹百萬　收足資本英金壹百零六萬餘　歐洲通外洋附貯按揭格外克己諸君惠顧無任歡迎
總行在香港大道中第式號
上海支行在上海寧波路第二號
廣州支行在廣州市西堤
暹羅支行在暹角耀華力街壹百七拾叁號
紐約支行在紐約埠
茲將存款各種利息列后
壹年期五厘　六個月期四厘　叁個月期叁厘　來往日息卽任便期式厘
民國拾壹年元月壹號　總司理陸蓬山披露

泰安保險有限公司

本公司資本銀壹百萬圓專保往來洋面貨物及陸上屋宇貨物傢私等件　無火燭之虞　所有章程詳列細開
廣州分局在南關太平沙　澳門代理

屈臣氏大藥房

靈效　卓著

●請認龍麟件塔爲記別人不得冒效庶免有誤

止痛消腫膏　諸般腫痛　婦人乳癰　善能醫治　更奏神奇
山杜白毒丸　傳染毒久　急服此丸　百藥罔效　定當速好
傳染搜毒水　疔毒症險　服用此水　遺毒孫兒　雖重可治
化痰止咳水　外感內傷　血痰喘逆　諸般咳嗽　功效立奏
三陰瘧疾丸　久瘧不愈　立可斷根　傳入三陰　不虞再反
風濕各症水　常治風濕　遠年酒風　骨痛頭刺　傳染諸疾
靈效清補丸　清理胃腸　時常可服　調和肝腎　葯〇之聖
立止肚痛水　並治霍亂　嘔吐發燒　喉痛痢疾　腹痛均息
疳積蚘虫丸　骨瘦面黃　胃呆不寐　喜怒無常　服即安康
心氣痛散　心胸緊翳　病原食積　時痛時止　急宜服此
頭痛藥散　頭腦刺痛　不拘傷感　百發百中　奏効神同
青藥膏　腎囊腫脹　傳染各毒　功效非常　俱拔其毒
止咳藥餅　久咳不愈　金破血出　喉痛聲嘶　效驗神奇
發冷藥散　寒瘧暑瘧　壹服便除　冷熱乍作　發冷要藥
頑癬葯水　遠年頑癬　照搽患處　痛癢非常　壹搽消光
陰癬藥水　毛病經年　倘搽此水　瘙癢不止　壹切立愈
患眼葯水　風火上升　障翳弦爛　雙睛欠明　用之立應
壯〇餅　培補陰陽　保無躁烈　廣納子嗣　功効備致

分售處香港　上中環大馬路分局　油蔴地彌敦道均益公司　灣仔大道東合益號
總發行所香港干諾道中三十八號　電話式叁七叁

請戴土製白樹膠帽

工料精良

氈帽　喼帽　告白

本號加意研究製造各款白樹膠水松氈帽喼帽精工美料名師監製　久已中外馳名　貨更有做帽衣服綢紗材料發售　諸君採用價廉格外快捷　採購埠各名廠　兼顧移玉趾是荷
▲支店　香港中環威靈頓街壹百廿壹號嘉興　廣東省城長堤五拾號廣嘉興　安南堤岸水兵街式百七拾七號嘉興棧
總發行所香港永樂街式拾九號　電話香港式九九七　嘉興棧謹佈

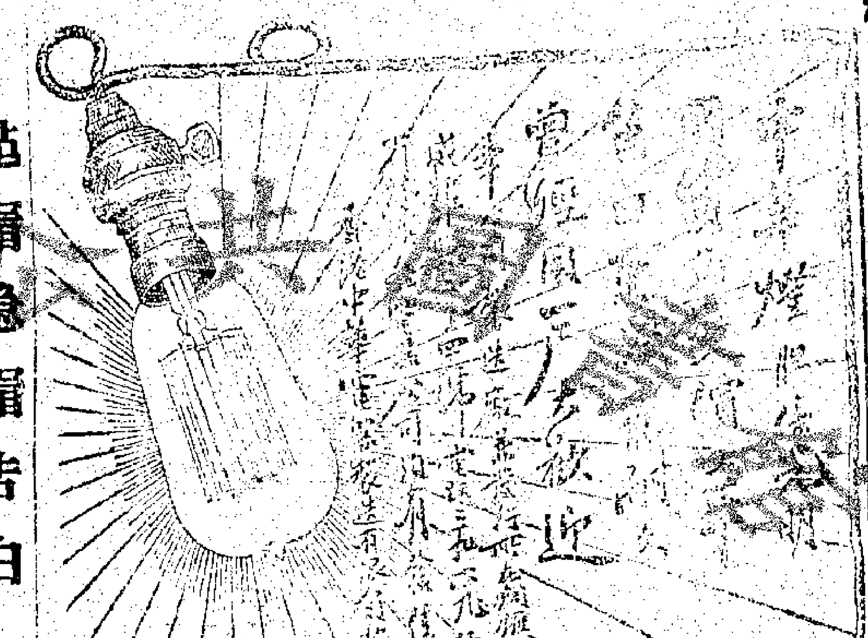

有熱思想力　就成大事業

陳李濟港棧廣告

啓者本號丸散膏丹馳名三百餘年　壹向在佛山總鋪　又省城北路卽雙門底　添設一棧在本港南北行街　門牌式拾捌號　民國十年九月七日　杏和堂陳李濟謹啓

張才漢文快字授函學社招生廣告

（廣州河南溪珠崗）

分售處　廣州十八甫普威藥房　廣州雙門底老威藥房　江門　佛山快子街中法藥房　澳門十月五號街　南寧倉西門五洲藥房　梧州　桂林十字街五洲藥房　石龍　怡保　小呂宋

香港萬隆總經理　仰光永安堂虎豹行大藥房

（秋）（令）（藥）（品）（須）（常）（備）

暑氣潛消秋涼又至咳嗽痢瘧傷風頭痛等症此際乘時而起稍有不慎卽罹此等病症患者往往淹纏日久困苦不堪元氣大耗甚且危及生命若不杜漸防微早爲購備對症之良藥是則自誤也敝藥房所製

萬金油　消痧丸　八卦丹　風水頭痛　各種靈藥確有回生起死之力　轉危爲安之功　欲得身體平安家庭康樂者可不早爲購備乎　購者諸君請認明本藥房各種藥品虎豹商標方可免致有魚目混珠之悞

總經理處　香港萬安隆　南北行街第七拾五號　電話四壹七壹　廣州大新街叁百式拾七號
▲粵省分售處　廣州老威大藥房　瑞昌號
▲香港分售處　大新公司　先施公司　永安公司　真光公司　萬春堂
總發行　仰光大埠永安堂虎豹行大藥房　天來國貨公司　胡文虎謹白

中國土煤滬炭出售

福建廈門

天下馳名　武彝靈芝名色種　可成茶莊　安溪一等鐵觀音　須防假冒

德國 JOHANN FABER

雙斧頭嘜　鉛筆　文房
中國總代理　香港紅星洋行　德輔道中拾號式樓　電話叁式壹七

佛山利羣軒老牌

●買者注意　認明老牌恆防射影
佛山長興街卅三號　利羣軒老牌　治外科唯一的（解毒水）
專搽各種皮膚濕毒小兒胎毒頭瘡癩油蟣角虱以及各種外科雜症有特殊之功效乃治愈外科唯一無雙之妙藥也
（不污衣）（能速乾）（不污衣）（不傷肉）
每樽大號定價式毫　細每瓶壹毫
精品搽癬藥水　每瓶壹毫
分銷處　香港　省城　澳門捷聲

均安聯保火險有限公司　陳鏡泉洋面貨

告白
啓者本公司實備資本銀五拾萬元專保中外洋面各通商口岸來往輪船貨物兼保省外之處所有本港陸地屋宇傢私貨物一概承保並保船貨人等均照保例　諸君賜顧請移玉到本公司總寫字樓西門街式拾號　均安聯保火險有限公司啓　壬戌年二月廿四日

香港九龍置業按揭有限公司

告白
啓者本公司由辛酉至壬戌年第式拾叁届股息銀經已集議過息壹分算另每股派紅利銀叁元定期本年柒月廿壹日開派屆期請携息摺到本公司寫字樓收取是荷專此奉佈
壬戌年七月廿日　總司理周少岐謹啓

時令要藥　良丹

治瘟疫之藥其用最廣惜多取給於舶來品約計其値歲不下數千百萬實爲吾國之大漏卮本藥房有鑒於此悉心研究選用華產上好藥料精製良丹以供社會取用消除疹癘挽回利權愛國愛身之君子亦將有感於斯乎　謹臚列其功用於下

治　時疫惡痧肚痛水瀉　傷風感冒停食不化　大便閉結宿酒不醒　頭暈目眩暈船暈浪　胸悶氣急口乾舌燥　喧膈反胃噁心吐瀉　子午吊腳絞腸痧等　常備預服百病俱除

價目　最小包五分　小包一角　中包二角五　大包六角

出售處上海四馬路五洲大藥房

大醫生　唐拾義咳丸

價目　每瓶壹元　每打拾元
總發行　廣州下九甫父子大藥房
（香港代理）永樂街瑞昌西藥行　中環德輔道永安公司　德英藥局　澳門捷聲號

自來血

本藥房監製人造自來血業經爲法律保證之良好製品風行海內外歷有年所近年並推廣銷售與英美各國著名各大埠曾經呈請上海工部局衛生處化驗准給與英美派駐上海海軍醫官會化驗證書方得簽字裝運船放洋入口西人重視衛生無論藥品食物非經過法庭機關之化驗證明竊手續不得其人民信用卽官廳亦不准發賣也此證書係于西歷一千九百十三年四月廿八號上海工部局發出之保證文件內言自來血並無嘲產質及種金類可見他本藥房不惜工本誠心監製非同牟利者比　諸君洞察此文卽知本藥房自顧名譽不以至曾欺世也

價目　每大瓶售洋二元　每瓶小售洋一元二角
人造自來血總發行所上海四馬路五洲大藥房謹白
總代理香港永樂街瑞昌西藥行
分售處廣州市老威藥房　普威藥房

怪蒙師（十）

……無此事。。然予于是時曾發箭。。或者流矢所及耳。。公子快隨予來。。此非樂地。。不可久留也。。伍飛于是手秉刀作前導。。赫連緊隨之。。幸

……蒙師又對鄰人言曰。我因壹字之差。。竟致落第。。可謂太過不值。。我妻因我落第而歸。。又……

……上下相貫通。居上馭下者。。執中心乃公。。咻厥中秋義。。痛殺禍兵戎。。」別有會心。。不愧詩人口吻。。非尋常弄月吟風者。。所可同日……

本公司電話捌壹壹 眞光公司敬告

公生源 嗎喉藤……

孔羊孫 確有奇功 脚氣肚痛靈丹（每大罇 毛）（每罇式毛）

[illegible]

老舖香城…… 三八

壬戌年伍月初捌日

華字日報第二張

青州英坭有限公司 廣告

超等硃倫英坭價目

桶 每叁百五十七磅重淨價 由鶴園會交貨
桶 每式百五拾七磅淨重

本公司常有頂靚新式花階磚水渠天面瓦火磚火泥坑渠等出賣價甚相宜倫蒙賜顧請移玉到公司辦房面議可也此佈

民國癸丑年四月十一號 司理人慎昌謹啓

康年水火保險有限公司廣告

啓者本公司實備資本五十萬元經在本港政府註冊立案專保各等貨物……無論外埠之處所有章程俱照英例普通燕梳規則辦理商界光顧請到德輔道中壹百八拾八號式樓面商可也 電話八百九拾號

丁巳三月拾七 正司理李星衢 副司理譚……啓

中國康年人壽燕梳有限公司特別廣告

啓者本公司實備資本五拾萬元專保人壽保險……存貯以作保証金本公司所辦多年信用素著所有賠償之快捷辦事之通融章程之妥善久已膾炙人口現再加增幼童保險法與意美加欲投保請到德輔道中壹百捌拾捌號式樓取閱章程可也 電話八百九拾號 總司理李星衢啓

徐善亭外科館內

鄧煜新法鑲牙

香港

舖在街市街門牌四十三號

本館開設有十餘年

清潔新鮮牛奶

啓者本公司常有大小牛羊猪肺燴肉及肥美雞鴨等項并有釀火腸新鮮牛奶常有鮮牛奶芝時等發客無論遠近皆可送到賜顧者幸祈留意爲此佈 亞畢路下道式號 牛奶冰廠有限公司謹啓

COLGATE'S

高路結

茄時咩花球香梘

茄時咩花球香梘花香清雅經久不變尤能辟穢增妍質料細潔精良可愛梘泡甚濃即使幼嫩皮膚之小孩用之亦極相宜

高路結公司

總代理和記洋行

英皇行

創自壹千八年

恭頌李周玉先生精醫跌打駁骨

本輪船前因入澳修理船員莫連不幸爲鐵板壓傷股際臁骨已折嗣聞李周玉先生精醫跌打駁骨乃敬延與其醫治甫經診驗即許能將斷骨續回於是發藥内服外敷不壹月而骨果接完全平復今已能行走如常矣此次莫連意外受傷幸不致成爲廢疾皆蒙先生所賜謹登報表揚鳴謝並欲同病者知所問津爲 先生醫寓在西營盤大馬路門牌八號

壬戌年八月拾四日 永安輪船謹白

通濟隆公司 可週遊世界各地

一本公司可發各種客票無論任何輪船程皆可往世界各處其價格與各輪船公司所定者一式

一本公司已在倫敦設立一遠東部專爲協助中國之遊客遊歷並指引路程各事

一本公司除發各種客票外並可發随身用之支票以代現款並可用英美國幣

一本公司匯票可代投保險及各種支票……百五十餘處

一本公司在世界各埠……

詳細情節請移玉步駕臨香港德輔道中香港大酒店樓下通濟隆謹啓

啓者本行新到天下馳名荷蘭國上等頂靚夾萬與別不同原身用鋼鑄成堅固異常兼能全避火燭匙鎖新式不常有之便合存貯契券珍寶貴重物件并無潮濕之患更有防盜之妙……如欲光顧請移玉到本行面商無任歡迎

德輔道拾六號叁樓 電話式千式白七拾……號 香港荷商好時洋行謹白

壬年五月廿九

[illegible]

上海中法藥房人丹部啓

發行所上海中法大藥房

香港永樂街瑞昌西藥行

[illegible]

三榮興煤炭店

啓者本號常有新到靚洋沙炭雪製油炭天巴厘煤發客各國上等炭價甚相宜交船快捷貴客光顧請移玉到德輔道中門牌第四十八號面議可也（德律風三百二十九號）

……瘡毒或酒……本藥房所發行六零六内服驅解毒清血解毒功效卓著……下小兒胎毒服此藥即能收效安宮萬分

價目每瓶洋壹元七角五分 每打洋拾……五角

本藥房又製外搽六零六藥膏 凡各種大小瘡毒潰爛不愈採用此膏無不收口快速之效

價目 每盒洋壹元 樣盒洋式角

總發行所上海四馬路太和大藥房

總代理號香港永樂街瑞昌西藥行

馬玉山糖果餅乾公司告白

貨式爭研別不同。家家不及我精工。中西各色皆佳妙。糖果餅乾氣味濃。馬玉山公司爲特色。請君幫襯喜叙叙。

總行在香港大道中門牌……號 上海英大馬路……

科發本廠

自製家用良藥

科發痧藥水	每瓶一角
科發寶航片	每瓶一元
哥羅定時症藥水	每瓶伍角
哥羅力耶防疫藥水	每瓶伍角
福米沙消毒藥水	每瓶七角半
加播力藥皂	每大塊二角
白松針沐浴香膏	每瓶壹元
科發辟瘟藥水	每瓶一元陸角
科發辟疫粉	每瓶伍角
蟲殺粉（無毒）	每罐一元
科發花露水香精	一元二毫
香草精	每瓶三角
鬱蘭刺香物	每瓶四角
德美洗髮水	每瓶一元
克滿謀氏祛痰藥水	每瓶七角半
傷風薄荷錠	每盒三角
薄荷糖片	每瓶三角
科發洗髮粉	每瓶伍角
加播力牙粉	每盒三角
沃古林眼藥水	每瓶伍角
立驗虫哥藥粉	每管二角伍分
立驗蚊虫香	每匣一元
立驗蚊虫香水	每瓶伍角
辟蚊香水	每瓶七角伍分
科發痱滋藥粉	每包伍角
科發暑痧藥水	每瓶伍角
科發暑濕粉	每盒伍角
孩兒粉	每罐伍角
立斯脫防疫消毒藥水	每瓶一元
衛生消毒減蟲水	每瓶一元
玫瑰精	每瓶三角
香蘭精	每瓶一元
止頭痛片	每瓶伍角
蘇瘦丸	每瓶二元
傷風鼻吸	每只三元
凍瘡風膏	每管伍角
科發花露洗髮水	每瓶一角伍分
薄荷牙粉	每瓶三角
科發白毒丸	每瓶一元

（科發分行）蘇州觀東大街 鎮江…… 杭州羊壩頭 揚州…… 安慶…… 蕪湖二街大馬路 山西……

本外埠各大藥房…… 上海南京路四十號……

本廠善用氣化及電汽方法接駁銲銅鐵各五金器物並專修理輪船鍋爐工精價廉格外克己諸君光顧無任歡迎 寫字樓在德輔道中第式拾號叁樓 電話第式叁四四號

民國十壹年八月拾五號 （十二）

特別大減價

香港銲鐵廠有限公司廣告

啓者本廠經營及製造養酸輕酸炭酸阿蒙呢亞乾磺氣及各種鎔銲器具等無論用高低壓力均皆齊備

接譯華英文件

惠件請寄香港般含道五拾式號頂樓弟收或交香港仔士打律師處家嚴玉階先生代轉亦可脫稿迅捷不誤辱剡要件須守秘密者決無辱命 張澂謹啓

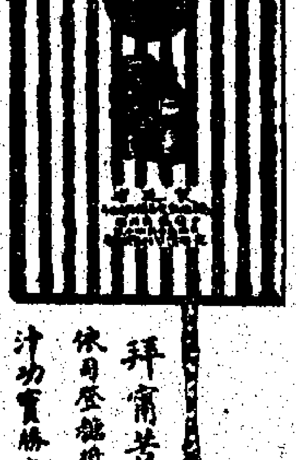

拜甯苦味補汁（又名拜甯垓瑪拉）

依司壁鹽藥爲補品中之最著名者世界第一苦味補汁功實勝之因以參液代糖漿能助消化且增養血……

上海廣東路四十號愛蘭漢百利有限公司啓

中外要聞

◎熊炳琦長魯與保洛問題　保洛感情發生裂紋一[illegible]惟其不合今日則曹自曹吳自吳科者曹吳一攬者惟器其勢力表現於政局上者則曹洛運之中直派部嚴立門戶各為其主大多數均向[illegible]主張上大(焦不離孟)之信條無復識守者矣故如山東省長問題曹錕保熊炳琦也[illegible]一月以前與政府復電亦謂已內定顧何以遲之又久不令發表要亦為保洛互爭之關係而已在魯省長命令發表前十餘日鄂贛皖陝等四省代表會以省長問題同赴公府請願魯內並有為馮玉祥與湖北省長他既奕子玉特鄂人山東省長事同一例恐亦非中央所能十分特別後數日山東省議會議員又以省長問題赴[illegible]黃陂陳說魯人治魯之意黃陂微歎而言曰(魯人治魯)與問吳子玉先生同意否山東省長問題諸君不知全由吳子玉先生主持之乎　黃陂此語直捷明瞭內含憤激而厭吳子玉為先生尤見胸之中不平此黃陂方面所表現者也曹錕在未保熊炳琦之前對魯長問題亦有若外見意者旅京魯商孫晉卿(北京總商會副會長)為驅田問題代表旅京魯人會一度赴保謁曹錕力言山東人民水深火熱渴望巡帥有以解此倒懸曹錕慨然告孫曰山東人民之困苦吾豈不知然山東人民宜知吾雖名為直魯豫三省巡閱山東之錢吾則絲毫未用直奉戰爭時吾調動潘鴻鈞一旅(駐山東濟寧縣)其開拔費一萬皆吾自備是吾對魯未嘗為魯人造福亦未嘗與魯人招禍吾於魯省長問題本不欲有所主張今魯人公意既多數希望我出來主張我平生最重大家公意向來不問的山東問題這次我知要開始一問了孫晉卿等既回曹錕保熊炳琦長魯之電即到京其所以迄今始能提出閣議明令發表者則孫丹林之作祟也孫丹林內務未扶正之前嘗對魯人揚言謂魯人治魯除彼以外皆不夠資格說者謂孫氏此語殆從潘復處學來蓋潘為財次時無日不為下台作魯長計也然孫氏此次阻撓熊氏長魯實有所受命蓋熊之為人頗有智謀又極忠於曹熊若長魯山東將非洛有田中玉雖仰吳鼻息究非吳派嫡系當然不敢與曹巡帥保薦之省長抗況熊氏又本有取田而代之之意乎洛方熟籌再四遂決計不使熊氏長魯至最近所以實現者自表面言之似乎洛方對保之讓步實則天津會議之風說有以促其成也蓋熊與邊守靖張英華王蘭亭吳秋舫曹銳等原有歷史上之結托近日洛派內閣既驅張英華於閣外曹四與小邊乘機思動遂有天津會議之召集其惟一目標則推翻洛派內閣是也即不能全部推翻亦須將孫高兩人逐去以內交兩部讓諸保派人員熊炳琦即在此會議中擔任遊說曹　實行改組內閣計畫者也洛方聞之乃急電孫丹林促其將熊氏長魯案速提出閣議用以牽制熊氏藉拆天津會議之台此熊氏長魯之明令所以幾經延宕而終於發下耳

◎劉成勳辭職索隱　川省政局現因省長問題未定致又趨於混暗劉成勳但懋辛鄧錫侯等皆有省長資格者但鄧表示不幹當然屬諸劉成勳而劉則發表辭職通電以為試探聞今方對於劉之此電尚未答復因軍事善後會議將開各軍將領業已在途諸事須待會議時方能決定也一說楊森附北向吳求援意在圖謀反攻(二)因聯軍東征有勞足錄欲升師長者在五人以上所謂裁撤各軍軍長與混成旅長因事實上之障礙萬難

辦到外患既如此之緊內憂又如此之煩故求去之心乃由此而決耳

◎接收威海委員會已開議　交還威海中英委員會已於本月二日在威海英國華務司署開正式會議督辦梁如浩因容納公民協進會之請求准該會代表加入評議並許出席旁聽該會以威海現尚屬外人權力之下對於祖國代表宜有愛敬的表示特於本月一日聯合各團體並招集全租界總董及正副甲長假大后宮開會歡迎梁氏及其隨員並請梁氏宣佈外交方針是日到會約千餘人由童子軍列隊維持秩序除梁氏演說外來賓及該會會員相繼演說者亦有數人茲將梁之演說詞撮紀如下　鄙人不敏承乏政府殷殷囑委到威之日又荷威及本埠諸君結綵遠迎今日並蒙貴會特開歡迎盛會鄙人感想誠有不僅為榮幸者外交以民氣為後盾睹茲盛況鄙人雖老而氣亦為之一壯諸君既以愛國而愛鄙人相聚一堂盛意最為可感鄙人躬親盛會一晤諸君一則謝諸君厚愛一則抱有正義的希望與諸君一談接收威海事關外交尤須政府人民一體同心共圖良效諸君久居威海當地情形自必熟悉深望隨時贊助便利進行鄙人惟有抱定憑良心盡能力秉承政府訓示之宗旨努力辦去以期有利國家勉副諸君責望

◎旅滬廣東公民反對陳炯明借欵　廣東公民大會對於陳炯明借欵假閘北競天操場開公民大會不期而來者十餘人討論結果通電反對(一)通電全國及國外華僑誓死力爭(二)聲討陳炯明(三)電各友邦停止借欵

粵聞

保全警官威信之訴訟辦法（本報專訪）

高等審檢廳令各地方廳庭云案奉省長公署咸電內開頃據代理惠來縣知事黃其藩電稱人民向地方行政官廳以勒索呈控警官同時並向分庭告訴應否由行政官廳先行處理抑不論虛實……

……改良廣州市政及有益于該銀團之事其一切細目另定之(四)保証以廣州市各種市政之產業收入為保証(五)經手人美國人你捷(向係工程師惟名不甚著)(六)監理用途此欵由該公司(即銀團)派司庫人一名(以歐人充當)監理收入支出該司庫有核准應支與否之權(七)監督市政由該公司(即銀團)派工程司一人(以歐人充當)計畫及監督廣州市一切之改造建設但須得市政督辦之同意(八)過付日期此條約一經正式簽字後千若干期內先交付全額四分之一(即五十萬磅)其餘則于若干期內交付……

……凡亦非未貼印花不過漏貼一分而已因與之申辦一時引動途人圍觀如堵咸不值該員之所為後有店伴某甲恐有碍營業寧願吃虧因請該員酌量少減結果卒被罰買五百分云

◎澄海人請豁免災區糧稅　省署據澄海縣保衛團總局長蔡元掄等呈稱該縣屬各區本年八月間因颶風海潮為災所有沿海一帶沙田堤基全被沖決變成荒坦即原內地田畝亦被鹹潮浸入禾苗枯萎無可收成請將沙捐一項豁免三年本年分錢糧完全豁免以甦民困等情當以該縣地方實在受災情形如何特令澄海縣長李鑑淵……

……嚴令撤辦重究而總公司初派員吊放無效再派員復往始將見順號東放出及查明三興確有違章禁運撕去單據情事在案同業復請將三興撤究而總公司一味遷延不辦徒派員每日到同業店號勒繳稅費以同業等為可欺似此禁運如故而總公司撤究無能保護無力致本行煙絲依然滯銷同業等血本所關生計所繫況值[illegible]災禍頻仍謀食艱難之際若不急籌對待來日方長何堪設想當經開會議決先行停止納稅聽候解決若總公司一日不將三興公司撤究同業等則一日停止納稅以救血本而維生計倘總公司朝懸撤……

港聞

◎華商總會議案　昨日華商總會開值理敘會到會者廿餘人首由佈開會後主席李君葆葵宣佈(第一款)駐日本新任公使汪榮寶過港應否開茶會歡迎主席問各位有何意見周君雨亭倡議應在本會設茶會歡迎伍君漢墀和議并由伍君舉葉君蘭泉李君亦梅兩位為汪公使到時代表總商會前往迎接周雨亭和議通過(第二款)宣佈英商華譚公司來函稱寄上紙料樹膠雨褸製造機及樹膠種植機件形圖一冊以備考察定購(第三款)宣佈芬堂公司來函道謝本會將其日前查問事件登報(第四款)宣佈夏地批毛碧公司來函稱該公司樣本無存故未寄上容日寄上有無妨礙請示覆等字樣　第九款　宣佈溫哥華船務月報來函稱寄上月報一冊請本會認閱一份報費每年美金弍元五毫(第六欵)宣佈通濟隆來函通告來年弍三月間英國巴明街賽會華商赴會可代辦水陸路程舟車令遊客滿意（未完）

◎被控向小販勒索判監　華警自蔡英與華差劉羽林莊成坤三人被控向小販每日勒索規費一案昨日提審官判三被告有罪每人入苦工監三月惟被告律師求官批准上控官准如所請

◎贊育醫院開幕期　華民政務司夏理德夫人定於下星期二日下午四點鐘駕臨西營盤西邊街贊育醫院行開幕禮云

◎傳染症報告　前日本港報有疫症一宗患者為華人云

◎銀價　昨日港銀每元伸金磅二司令六、四三七五偏士云

◎試驗滅火粉　昨早英根在將滅火粉試驗其始用炭質雜和灑之以水使之發火消防隊先以水喉注射但無甚效果及後乃將滅火粉蓋上火上不數分鐘而火全熄成績極佳云

◎南華賽球消息　南華體育會足球甲隊定於今日在跑馬地南華球場與奄布路士甲隊正式比賽足球

◎影畫誌　聞俄國名伶(娜芝無花)所演之千兆黃金描寫革命聲中之美人韵事配景艷麗情節動人現在新比照戲院開映云

◎安南海面發現怪樹　昨香港無線電台接日本郵船積潛丸報告云北緯線十八度弍十分東經線一百一十九度二十三分(按約在安南地方左右)洋海中發現有怪樹一株長約三十餘尺徑潤四尺餘蓋此海面往來船舶倘偶不愼誤觸此樹其危險直與觸礁等特警告壹般航海家俾早知所警備云

◎梅蘭芳搭南京船來港　名伶梅蘭芳現準於本月二十五日禮拜正午附搭南京號郵船由上海到港聞梅伶到港後暫駐聯陞酒店東主張冠卿住家旅擬先乘摩托車遊本港一週然後在太平戲院開演云

◎西醫生被控案注消　西醫生張某被潔淨局總辦控其做一偽報章欲為死者陳錦初往生死冊籍不將其病源據實詳報一案昨韓裁判司開審被告一方面之布律端狀師到堂先對官表述被告原係本港著名之西醫此次不過偶然失愼故向法庭道歉懇恤皇家狀師亦到堂求官將案注消官遂判消案

◎澳門築港合約已簽押　十一號西報十三號澳門電訊澳門展築港海工程合約昨日已簽字云

◎懷劍判罰　前報紀載四十七號英差尼路士偕同華探關慶南等到油麻地廟南街弍百廿九號弍樓搜獲利劍一口幷鎗頭鏡波一名捕獲解於案各情茲悉昨日韓司再審該亞利明打律師為被告申辯被告謂此劍并非他之物是伊叔父於七八年前送下者云官判罰銀廿五元劍充公

◎票請無票取贖　前報截述某生於前月在眼房失去衣服首飾值銀千餘金一案經事報由警局存案後由名警差在某某等典肆查回所失之物件一小部份昨日已由失主上裁判司署要請不用質票照領……

◎搶金鈪判監　陳耀遠被控在深水埗[illegible]枝角道搶去張亞三小童金鈪一隻值銀三元七仙昨連司判禁苦工監九個月云

專電

◎近東風雲　十二號君士丹丁電云土耳其雖已簽木丹尼亞合約但今早有土軍四千越過新中立區界深入意土案地島數里英總部即派飛機向下通告警告土司勿攔入中立地幷派隊持白旗前往勸告協約以土軍破約極重視此事○同日倫敦電云協約國電土耳其政府已決定承納休戰條約故希代表於星期六可簽木丹尼亞合約希國已宣佈全國戒嚴

◎馬克價近訊　十二號倫敦電云馬克開盤每磅伸一萬零五百枚後伸德政府嚴禁炒買匯兌買者頗多賣者亦不沽出但市面意見以德國內情不當高貴故後竟跌至一萬二千三百枚　同日伯林電云據統命令禁止居舍內外國滙兌係為阻止馬克以免再跌該命令禁止國內交易以外國幣為本位凡購外國幣者除國商務必需外須得特別管理處批准方可各銀行賣外國幣必須理由充足方可沽出如有違例者可查禁一年或罰欵十倍於所交易之數云

◎樹膠市漲　十三號星架坡電云樹膠市因政府擬實行限制方法故大起每磅現值壹毫四至三毫五期貨有漲至三毫七五者樹膠股份一律漲高三毫二五有漲至五成市面堅定十二號倫敦電云政府宣佈理藩院之樹膠委員會各建議已決擬十一月一號在馬來羣島實行此事宣佈後樹膠市即大起截至每磅一壹毫十云

獨步良藥　賴耀廷　除痰逐熱驚風散　化毒白丸●皮膚濕毒癬癩水　香港賴耀廷啟
總發行在香港中環電車路　代售處澳門新馬路捷聲　省城藥欄街高元登　另各埠熟藥店有妙代售

振興土貨　國利廠製造樹膠鞋底廣告
本廠選購上等樹膠聘用著名技師精各製式鞋底膠質則輕韌而堅固式樣則新奇而適用價格則克己以從廉　諸君光顧備極歡迎
香港永樂街四拾號美華電器公司代理
壬戌年六月廿七日　廠設廣州市小東門糴米欄開張

本宮[illegible]劉鑒軒[illegible]藥水賣

武彝仙　中秋月餅大獲優勝　結婚禮餅格外精
秋節已過月餅賣完深荷各界之推許因而銷路以流通當此月餅紛陳其門如市爭相購取求過於供若非出品之佳曷克響馳遐邇也……

唐齡堯　……育壽不擾延壽康強……

盧信隆綢緞莊　本莊特設枝莊在上海專一搜羅最新別特色紗羅綢緞真不二價　蘇杭街……

欲買精品者快來　廣州市西關觀瀾街尾永業織造公司謹啟

敬告學界諸君以及慶祝孔子聖誕各界諸君
影畫一道大有造於青年學子為社會教育一大助力有識者類能言之藉此慶祝先聖誕期各界多有延請菊部遊藝學界多有佈置種種遊戲以慶本公司新到一種家庭電影小機為各界歡娛之用賃價非常克己勿失時機為荷
香港百代公司啟

貴重物業出投
今有承批地段第弍千壹百六拾六號A字分段之門牌第參拾參號座落香港城多利街永興街年月廿參號奉銀主命準於十九百弍拾弍年先生都參利街日下午參句鐘由林勿拍賣物業之詳細(一)地段第弍千壹百六拾六號A字分段其(二)上蓋永興街門牌第參拾參號在內後巷壹長幅上開物業管業期限係照官批由壹千九百壹拾六年五月拾五號起計以七拾五年為期連在該屋內及哥頓街門牌第壹號內所有之貴重機件壹同拍賣欲觀投賣章程請向第等取閱可也
香港德輔道中第八號希士廷律師　拍賣人林勿同啟
一九廿弍年拾月弍號

聲明告白
啟者舜卿近因家人子姪眾多所有買入貨物俱交現銀如有向外過借及揭借等項非由舜卿親手簽字蓋章者概作無效請向經手人是問與舜卿無涉恐各行店親友或未週知特登報聲明以免後論此佈
壬戌年八月廿日　何舜卿謹白

聲明告白
啟者本號所有附揭借等項及簽立契約等件必須何舜卿簽名及加蓋本號圖章方為有效特此聲明
壬戌年八月廿日　香港大道中南興隆謹白

聲明告白
啟者本號所有買入貨物必須要交到本號及何玉衍張月南麥兆堂李桃洲四人中有壹人簽字及加蓋本號圖章方為有效特此聲明
壬戌年八月廿日　香港大道中南興隆謹白

鏡畫招牌特色
夫商場貿易布置必規模宏壯行號經營招牌尤宜工麗利用則各具其長……香港……電話壹萬……

舶來品物換金錢財盡民窮可憐寄語同胞須猛省提倡國貨莫遷延
土物救亡請用雄雞商標完全國貨　雞蛋麵通心粉
總發行　香港　廣州　香港　上海　北京　天津　漢口
製造廠　香港　上海
麵粉廠　上海　小沙渡
各埠商店均有發售
興華製麵有限公司謹啟
壬戌年七月廿弍日

嘉綸綢緞皮草莊
本莊特設專員座滬選辦最特色優美綢緞分設枝店在張家口購辦各種皮草精究文明禮服皮草吊工各界諸君光顧無任歡迎
本店主人披露
舖在香港蘇杭街門牌九十弍號　電話叁六零零

福榮綢緞莊　香港永樂東街　電話叁零零弍
光重羅衣淡重人不論富貴不論貧若想要衣裳欽羨也請君快的……

婦女要留意　恭頌良醫林大同
紳商頌德　還我健康　張錦芳偕醒雲謹誌　婦孺功　林君大同

粵聞

保全警官威信之訴訟辦法（本報專訪）

高等審檢廳令各地方廳庭云案奉省長公署咸電內開頃據代理惠來縣知事黃其藩電稱人民向地方行政官廳以勒索呈控警官同時並向分庭告訴應否由行政官廳先行處理抑不論虛實逕由分庭直接傳拘訊辦查警官權責在維持秩序多屬干涉行爲狡黠之徒往往因此挾嫌譸張爲幻輒向分庭告訴若警官一經被控卽須分庭對簿則威信既失於警政不無妨碍倘分庭濫用職權其流弊更不堪設想應否明定辦法伏乞察核示遵等情前來應如何明定辦法之處仰該處該廳迅卽會同妥議呈候核奪等因奉此當經本審檢廳會同警務處核議以警察官吏若有不職情事如應受懲戒處分者由行政長官處理如應受情事處分者由司法機關處理自屬法所當然如警察官吏被訴有犯刑律亦須先由行政官廳處理始許干涉實有反於警察官代表國家直接干涉犯罪之原則故對於警察官吏被控如涉及刑事範圍自應仍由檢察官依法偵查以爾國法而清權責至檢察官若有濫用職權則相當之制裁刑律上固有規定再查刑事訴訟律第七十條第一項載偵查中得按其情形傳喚被告人等語法文所謂得者非必須傳喚按其情形實有傳喚之必要者始應傳喚被告人自無不問虛實均予傳喚之足慮又偵查中以不許用强制處分爲原則偵查處分既完備時如屬應予不起訴處分之場合卽可以不起訴終結偵查處分更何虞法庭之拘致故原電所謂輒遭法庭傳拘有失警官威信不惟於法理未明卽於事實亦屬不副擬請仍分別懲戒處分與刑事處分飭各該機關依法受理等詞呈復在案嗣奉省長指令開呈悉所議甚是仰卽由處轉行惠來縣知事遵照仍各通飭各該管機關一律遵照辦理此令等因奉此合行仰該□一體遵照辦理此令

◉永漢路火警　昨舊歷二十二晚一點鐘左右永漢路安記炮竹店不知如何失慎忽然火光熊熊當時救火機及水龍馳至灌救幸未延燒左右鄰該舖則已完全焚毀并燒斃該店司事一人係因在樓上眠睡之故云　另一通信云昨十二晚十二時四十五分永漢中路南如茶樓右鄰之廣安砲竹店因電光炮自行爆炸突兆焚如又一說則謂洩電燃着一時地雷炮聲串炮聲間雜而作俄頃間全舖燃着未幾而全店燒去幸未至延及左右舖戶查當火起時該舖樓上有一夥伴寄宿夢中驚覺立由窗口躍出入行路上舖面則有一掌櫃睡於櫃面入廁肥胖酣睡不醒直至火勢燎原始行驚醒欲奪門而出時已不及遂葬火坑中燒至全身焦黑足骨呈露死狀殊慘翌日上午尚陳屍於該店門首聞所以不能逃脫者亦因該店深僅三四尺狹隘異常故一經□□已全舖焚着實有逃無可逃之勢云

◉政務廳長暫留之原因　政務廳長陳覺民暫經迭電辭職省署亦迭電挽留已紀前報茲查陳去志雖決而鄧伯偉尚未肯遽然承乏省署方面以政務不能虛懸因懇陳暫時仍舊供職以待後命故陳自惠州返省後現確已回省署辦公云

◉市政借欵草約大畧　總商大借欵（卽市政借欵）自經省會議員提出質問省署答覆雖謂確無省庫負担之借欵然人民仍萬分注意聞昨有某君在沙面曾見此項借欵之草約據其轉述大要如下（一）銀團定名英法中國某某公司（二）借額二百萬磅（三）用途專限用于發展及改良廣州市政及有益于該銀團之事其一切細目另定之（四）保証以廣州市各種市政之產業收入爲保証（五）經手人美國人你捷■（向係工程師惟名不甚著）（六）監理用途此欵由該公司（卽銀團）派司庫人一名（以歐人充當）監理收入支出該司庫有核准應支與否之權（七）監督市政由該公司（卽銀團）派工程司一人（以歐人充當）計畫及監督廣州市一切之改造建設但須得市政督辦之同意（八）過付日期此條約一經正式簽字後于若干期內先交付全額四分之一（卽五十萬磅）其餘則于若干期內交付清楚其餘關于市政之發展及改良具體計畫大要如下（甲）將全市公用公共事業收歸市有（乙）建一橋橫跨省河使河南河北直接相通（丙）開闢全市馬路（丁）分建街市若干所（戊）建設有軌電車（己）改良市區內公園（庚）設置長途電話

◉梁鴻楷請劃分肇慶駐軍地點　第一師軍隊駐肇慶消息累紀昨報茲聞梁師長電呈總司令畧云近奉鈞命開赴肇慶經先將機關槍營開拔並命徐參謀景唐前往設備一切茲據徐參謀電稱原駐肇慶各友軍均以未奉總座明令且各地駐軍複雜覓地極難懇稟總座速將本部及各軍防地劃分清楚以專責成等語查肇屬防地究竟如何區分之處謹請卓裁並候示遵師長梁鴻楷呈叩

◉竊匪扮大漢被獲　省城黨匪胡亮等專在市內包庇竊匪就地分肥警界迭經注意而久未弋獲近來該黨匪竟飾作黃衣大漢裝束（對襟黃斜紗黃斜短褲樹膠噫帽）昨午路經太平馬路警見其仙黨匪陳有何德泉二人執得紙幣一束登卽上前截住夫路謂伊前大失去墨水筆一枝價值十六元定要陳何二匪賠償適遇公安局偵探員鍾某經過見其形迹可疑上前詰胡匪竟指該探員係陳何同黨謂爾來得湊巧遂勒令三人攜還否則帶回大營究辦鍾偵探詰其在何營當差胡匪卽在身上拈出憲兵第一連用箋一張隨卽納袋中以表示確係當衣大漢之意鍾見其行爲鬼祟言語支離知係假冒當卽暗示崗警召集數人立將胡亮陳有何得泉二人一併拿獲帶回公安局訊辦甫抵局時卽有老隊員多人認識胡匪等俱爲本市案匪正在值緝中不期一網擒獲殊出意外云

◉造幣廠仍舊鼓鑄銀毫　造幣廠因購生銀吃虧太甚已奉省令暫行停鑄銀毫略見前報惟昨日該廠又奉省令飭其仍照常開鑄查其原因則因造幣廠餘利二十五萬當時曾劃爲滙豐還銀現欵之一若一日停鑄又須向別項籌撥另起爐灶且不足以堅市民之信故決定仍舊鼓鑄雖政府稍爲吃虧而爲保全信用計不得不爾云現該廠已照常開工矣

◉副官被擄去蹤　十二日下午二時許有某部副官譚某隨帶護弁前往華商銀行提支自存現欵六百元裹而交其護弁肩負出門譚亦緊隨於後不料門外卽有强徒六人預備手車八架各露器械先將護弁連銀挾持登車譚見狀面如土色□欲□□退卽被一車官裝束者舉鎗攔之逼令□□□向東路而去聞譚及護弁現已無踪已在□□□□追云

◉鐘錶工人請求加薪續聞　鐘錶工人因要求加薪曾請東家方面指派代表約期在太如樓會商届期東家竟無一人到議現工人再向東家催請於三數日內將要求條件磋商妥當否則惟有罷工云

◉銀號又被印花委員搔擾　昨有印花稅檢查員伍某至太平街瑞元銀號檢查印花查獲一年西年存賬部漏貼印花一分該員卽指爲違章勒令購買印花壹千分該號司事以該部係屬舊部且亦非未貼印花不過漏貼一分而已因與之申辯一時引動途人圍觀如堵咸不值該員之所爲後有店伴某甲恐有碍營業寧願吃虧因請該員酌量少減結果卒被罰貫五百分云

◉澄海人請豁免災區糧稅　省署據澄海縣保衛團總局長蔡元掄等呈稱該縣屬各區本年八月間因颶風海潮爲災所有沿海一帶沙田堤基全被沖決變成荒坦■原內地田畝亦被鹹潮浸入禾苗枯萎無可收成請將沙捐一項豁免三年本年分錢糧完全豁免以甦民困等情當以該縣地方實在受災情形如何特令澄海縣長李鑑淵分別查明切實呈復以憑核辦

◉控雜木工人滋擾　昨日雜木行商代表陳國安等又聯赴市公安局具控西家工會蕭邦等藉詞加工廹令各工人全體罷工幷糾衆入舖驅逐夥伴請飭區制止幷傳集調處等情現公安局已令各區署查明制止幷飭第十一區分署傳集雙方到區調處

◉擴充北郊警察近聞　公安局爲擴充北郊警察案屢經籌畫現以四區一分署新署落成後原駐棲流所之分駐所適近新署可以撤銷另行擇地移駐茲查鳳鳴約內鄉村錯雜縱橫十數里素爲盜匪出沒之區且人民强悍屢抗辦警以致演出捕匪誣陷警董仕廷等及鎗擊派出所各案非亟爲充警備恐不足以資鎮攝而保公安現擬將鳳鳴約之派出所取銷改爲分駐所添撥警長四十二名警員一等員一員警長二員其餘仕廷等警費請設之十四名及警長一名統歸該所管轄所有警費無庸設約增籌現已派員劃定崗位責行撥警移駐出勤站崗原日之聯隊巡邏辦法併卽取銷云

◉飭撥欵接濟留法學生　留法中國學生因經費告竭拍電來粵懇請當道撥欵接濟紀前報茲聞華法學會亦接得同樣報告言該學生等確將有絕糧之歎昨某要人特因此進謁財政當局請其無論如何速籌的欵現財政當道以該生等遠在萬里自不能枵腹求學經已答應並卽飭員將所欠經費掃數籌出匯往法國云

◉粵呈請築路開採樂昌煤礦　樂昌縣內發現煤炭礦山大座蘊藏甚富延至湖南宜章縣境近年粵中煤炭多爲該處出產其炭質勝於舶來貨遠爲工廠所需州者均爲該公司採購據西人調查該礦如每日採一千噸可開採五十年其豐富可想現某公司欲從樂昌築一輕便車路由折而達乳源以便輸運各路築成則從乳源下車後接駁北江河道或轉駁韶關鐵道與車水陸順流而下省城朝發而夕可至將來出煤之額可望增加聞日間與請當道核准卽行從事建築云

◉到日木輪船訪友受嫌　日本商輪千早丸昨抵省河泊寄泊經有男子一人由夾板上掉下河中當由理船廳巡河舢舨追前撈獲交與十二區四分署發落訊據該人供稱名葉住適到該輪訪友因與某日人口角被其推下海中等語而船上之日本人三宅道久則指葉爲匪已竊去日幣卅元台灣紙二十元乃搜葉身上並無贓証現已將葉解局研訊云

◉汕頭烟絲商之公憤　汕頭烟絲行商因潮陽烟稅與公司攔截患坐販商見順號烟絲併擄人拘禁一案茲聞該同業等大動公憤召集全體開會決議對付方法茲將其通告錄下邏啓者竊本同業烟絲行銷內地自七月間被潮陽縣在城區承商三興公司違章壟斷禁止各烟販來汕購運銷售經擬情鳥請福泉總公司嚴辦未結前七月念九日有患來縣靖海烏烟商見順號來汕向萬興致和豐義興等購辦烟絲二担道經該區城南降井地方復被三興公司串警攔截過境强將總公司發給放行單撕去指爲私烟人貨被留將人酷禁七天同業等復請總公司派員吊放據章嚴令撤辦重究而總公司初派員吊放無效再派員復往始將見順號東放出及查明三興確有違章禁運撕去單據情事在案同業復請將三興撤究而總公司一味遷延不辦徙派員每日到同業店號勒繳稅費以同業等爲可欺似此禁運如故而總公司撤究無能保護無力致本行烟絲依然滯銷同業等血本所關生計所繫現值災禍頻仍謀食艱難之際若不急籌對待來日方長何堪設想當經開會議決先行停止納稅聽候解決若總公司一日不將三興公司撤究同業等則一日停止納稅以救血本而維生計倘總公司朝懸撤究三興之示俾烟絲依舊銷流無止同業則夕繳停止之餉以衛國稅爲此通告幸各同業注意堅持毋自放棄致碍前途爲要云

◉葉舉賦詩見志

參謀長葉舉嘗返惠時曾邀故舊遊覽西湖設讌於百花洲賦詩兩首以見志序云丙辰解職有賦歸之作今已不復憶矣重返里門意欲徜徉山水間尋漁樵話舊第慮山靈見拒未克如願讀鄧淵臚此日晨鷄軼何處下漁竿聯語不勝感慨繫之爰賦兩律以志詩云烽火驚餘思故舊　釣遊重約訂湖山　滄桑歷劫紅羊刦　城郭依然白鶴還　清濁眼中泉水冷　去留身外岫雲閒　西風吹盡英雄老　偶餓紅棉對醉顏　六橋山水樽前笑　萬里烟霞檻外過　天遠鴻飛驚有影　湖平鷗泛喜無波　歸帆江上秋風好　把酒林間舊雨多　月共百花拚一醉　漁竿鷗鞅兩如何

◉瑣聞一束

▲昨報喜强移防汕頭甲援黃部云此事現無成議不過揣測之詞云

▲昨十一日早八點鐘由長堤過河南之第五號中流渡與滿載軍隊之四人九號電輪相撞幸無傷人抵岸後輪中之軍以電船之司機搭架不慎特將其拘交警署究罰云

▲前在永漢路被電車輾斃之小童自由地檢廳派員檢驗後經已殮埋多日惟至今仍未見有戶認領當日拘獲肇事之電車司機及賣票人尚未判處何等刑事處分云

▲西關多寶大新街一號樓住戶振卿昨被匪徒五人擄門入內搜出駁売及左輪槍械藉稱搜查私烟詰其有無公文昨等紙給出名片一張隨亦同遂在該屋遍行搜查卒被强搶二十元始行散去已報警查辦

▲省署據公路處呈稱由稔派公當北伐軍潰退時隨同從事軍上走數將縣稅所存卽出南始路線公欵四千二百餘元概交代等情昨已通令嚴密偵緝追解歸案究追

▲廣州市衛生局以擬先行取締屠牛營業其餘豬牛鷄鴨魚族及野鳥野獸等物之取締則仍核推當經做具理由呈準兩提出市行政委員會討論已見明報至于取締規則刻下亦已擬定云（原文太長從畧）

▲番禺縣民黃伯昨赴省署稟稱盜犯劉姓與在逃之呂習屈姓聯鎗渡匪攔途搶劫幷助匪爲惡等情省長已令由禺縣知事迅卽查明會同督署營嚴辦究辦

▲粵軍總司令部昨據梁鳥縣自治會全體商民代表丘隆恩等聯函會辦該縣李縣傳階惟總部以控關官吏通敵情節重大已用法團名義何以并無團蓋圖記顯係揑名攻擊因是不准所請云

▲省署昨通令各縣協緝前勸會縣公安局長衆警察第分所長崔步端等以其犯附逆之罪挾鎗■通之罪

▲財政廳昨以海口各種官產共撥該地紳商出而爭執特令該縣傳訊衆公辦理復核

尋犬告白

敝店於本月拾六日失去黑白色實毛細種洋狗壹隻身長脚矮皮頸帶上鑲有狗牌壹個號數係四壹四壹如有收留者祈送回大馬路弍百弍拾九號叁樓盈德號卽謝花紅銀拾大元決不追究

壬戌年八月廿日　盈德披露

遷行告白

啓者本寫字樓於陽歷本月廿六號遷往德輔道中弍拾五號叁樓（即安樂園隔鄰）諸君光顧請爲移玉無任歡迎是此厚幸

一九廿二年十月廿六號　厘份及厘份畫則師啓

先施

請用先施化粧香品　國貨

總製造廠香港西環電話弍式■九

武彝仙館

中秋月餅大獲優勝　結婚禮餅格外精良

秋節已過月餅實完深荷各界之推許因而銷路以流通當此月餅紛陳其門如市爭相購取求過於供若非出品之佳長克饗遐邇也然諸君子既殷殷而惠顧本館任更刻刻以雜念高誼隆情感慰奚似自此後必振刷精神竭力研究凡諸品務求精益求精美中更美品旣惟一誼爲際茲冬令臨婚娶日盛行之聘品物禮餅尚爲本館用特採購上等物料巧製龍鳳禮餅各色糖菓務合芳甘適口有神衛生更配以五彩紙盒裝潢華麗悅目可觀以應各界結婚之用至若海味酒肉伙儀伕槪可代辦妥當無慢有婚娶者幸留意焉謹登白伏祈垂青

館設香港大道西四拾弍至四拾六　電話一九〇八　武彝仙館主任梁澄川披露

劉子威 劉伯偉 牙醫

醫館在大道中六拾四號華商會所式樓　電話四八八　劉子威 劉伯偉牙醫披露

天星夜船來往省港

快捷非常招呼妥當船館寬闊式式俱備價格低廉貴客搭船附貨無任歡迎此佈

逢禮拜壹式四由港往省港泊厚德碼頭　五由省返港省泊聯興街口碼頭　帆布床椅免費　電話式八四〇號　聯茂公司啓

壬戌年六月初六

遺失貯銀單告白

啓者弟前有銀附貯香港實興泰壹千弍百元省城天順祥存百元會城悅隆肆百元共象捌拾兩經由該名號立單據交弟收執惟該單據不知何時被白蟻蛀爛隻字無存經投各號聲明蒙另發回新單存據舊單作廢此佈

壬戌年八月十九日　七堡福湧牌里李象鐸啓

星架波施藥　每樽五毫　▲代售處 澳門 香港華字報賬房

壬戌年七月廿七日

萬善堂

減 由十五起至廿九止收七折　經驗丸散

參茸白鳳丸（雙料壹元 單料五毫）

贈 培元蠶蛾丸（每樽叁毫 每打叁元）

安神補腎丸　肥兒疳積散　風熱眼痛丸　法製羅浮毛　濕毒皮膚藥　神效跌打丸

香港中環麟閣街十一號

唐堯齡

療肺聖藥　療肺在功何伊衛保　育壽不擾延壽康強

唐堯齡療肺聖藥汁

▲各埠代售處

▲香港分售處

總發行 唐堯齡藥局

獨步良藥

賴耀廷 除痰退熱驚風散　化毒白丸●皮膚濕毒癬癩水

香港賴耀廷啟

總發行在香港中環電車路　代售處澳門新馬路捷聲　省城榮欄街高元登　另各埠熟藥店有均代售

盧信隆綢緞莊

本莊特設枝莊於上海專一搜羅最新別緻色紗羅綢緞真不二價

蘇杭街 電話

精華錄

諧文

雙十瑣語 （驢背）

曩昔科舉時代。縣案府案考名均列十名內。是謂雙十。

花風之信未來。瓜子之年已過。摽梅嫁杏。齒可及笄。是謂雙十。

抹天九牌。有梅花一對。可以打雙長三。是謂雙十。

小茶室報數。有二十文錢者。曝曰仔十。仔十即雙拾也。

教小兒數錢。以五文爲一皮。曰一五一拾。拾五二拾。言二拾者即雙十也。

禮曰。將入戶。視必下。雙十與將入諧聲。言雙十者。謂民國將入仕運也。

人有恒言。古今人不相及。雙十亦與相及諧聲。言雙十者。謂民國與列強相及也。

左傳。晉人謂之二五耦。二五指梁五東關五也。二乘五爲十。以十爲耦。亦雙十也。然則今之慶雙十者。亦慶二五耦乎。

雙爲兩隻字相拚。十字析之爲橫一竪一。是雙十者一隻又一隻也。甚願我國魔王。如豬欄報數一隻又一隻。死得乾乾凈凈。勿負此雙十之名。

雙字從隹。隹爲短尾鳥。十有完足之義。民國殆因短尾而完足耶。然吾甚願年年均有雙十節。雙十勿由是而終。

雙十二字倒易。讀爲十雙。雙爲偶數。十雙者。由二年四年八年以至十六年。以幾何級數遞進。祈天永命。享國無窮。勿使有他之雙十由是而始。

簡言雙十爲廿。亦可名爲廿節。廿音入。言人人均有收入也。又音念。言人人爲之紀念也。曰廿節寧非吉兆乎。

小說壹

清代軼聞 鴛瓦分飛記 （恭第）（十六）

赫連見來者明是伍飛。喜不自勝。今見其忽持刀欲來。如中魔術。赫連驚得汗如雨下。急閃身避之。大喝曰。伍飛汝何故。予赫連也。伍飛一時不覺。疑赫連爲黑人同黨。故先殺黑人。復來殺赫連。突被赫連一喝。手即停而不下。定睛細視。噫。公子耶。吾覓公子久矣。公子何故來此。赫連曰。勿多言。且斷吾縛。伍飛乃以刀斷之。赫連回復自由。問伍飛曰。君又何故來此。予非君。予命喪久矣。猶憶黑人舉刀殺予時。有人以石子暗箭打黑人。此君所爲耶。伍飛搖首曰。無此事。然予于是時曾發箭。或者流矢所及耳。公子快隨予來。此非樂地。不可久留也。伍飛于是手秉刀作前導。赫連緊隨之。幸無甚攔阻。一瞬即出賊屋。行未幾。伍飛曰。是可以止矣。吾今且問公子。豈中賊人詭計。被囚此間耶。赫連曰然。賊殊狡猾。令人防不勝防。因以頃間事告之。伍飛曰。此無怪公子。予亦幾遭毒乎。予過此山時。曾殺剪徑賊數躍。詎知彼躍不服。乃用誘兵計陷予于一大坑內。予以小賊無謀。故不細察。險些兒予命且不保。然有一事甚怪。迴憶予不醒。其事爲何。蓋予被困後。一醒來。予足鐐已不翼飛去。故予得無意中救出公子。然救予者何人。予確不能知。彼賊黨中。必大有英雄在。惜乎予不得識荊也。然公子亦知老將軍之繫念乎。老將軍自公子出後。鬱鬱不樂。已將保護責任全推予身。公子須知之。此小小賊匪。已幾擊予等死命。彼喇嘛更不知若何。公子慎無輕身冒險也。赫連唯唯受教。忽憶及一事。愕然失色。「未完」

小說二

奇盜記 （叁二）（是夢）

▲考試不如作賊第二

本來由六合取道揚州。再由瓜州渡江至京口。附船往安慶。最爲便逸。但所費船價不少。伯奚之父。自遷地至滬上。改業木工後。以人地生疎。營業上不甚發展。比在靈壁時更形困乏。伯奚自進武庠後。已不便爲人傭役。而且其父亦望其進取科名。或更博得一官半職。以自耀於鄉族。而一洩其被仿嚴欺凌之悶氣。故伯奚仍日事習練弓矢刀石。不獨不能以食力分其父之担負。且不免耗用以重其父之担負。以故伯奚家況。此時更入困境。故其赴安慶應考鄉試。行囊自不甚豐裕。既赴六合訪師不遇。爲節省船費計。乃由此遵陸至皖省之天長。經無爲州一路以至安慶。某夕行抵無爲。寓城外客店。其時文闈鄉試已畢。武闈將屆開考。士子來往不少。客店每日均有人滿之患。惟伯奚每日行路。均未寅而起程。及未而投店。故能捷足先得。寓店中之後座一小室中。此小室比其他客室。似較整潔。店主人每遇宦中人投店。則必以此室爲招待。示其優異尊敬之意。是日伯奚投店。并無人寓此室中。得以先到先佔。正在解裝濯足。奚踞竹榻上。假寐以待進食。忽店主人內。請其遷過別室。（未完）

小說三（孤梅塚）暫停一天

小說四

怪蒙師 （十）（恂）

蒙師又對鄰人言曰。我因壹字之差。竟致落第。可謂太過不值。我妻因我落第而歸。又要將我凌辱。教我如何忍受耶。鄰人聽畢。皆不値其妻之所爲。其妻乃不得不對衆辨白。將前事覆述一番。聞者罔不大笑。蒙師又疑衆人左袒其妻。益憤不可遏。竟向衆下逐客之令。衆知難以理喻。鬨而散。衆人散後。蒙師又向其妻絮聒。竟日不休。其妻無奈。故作諛詞以慰之。蒙師顏始少霽。然自是之後。益奮志苦讀。常對人說。謂今科因寫錯一字。遂致落選。下科必不再誤。且恒以蘇季子自比。謂一時失意。不足憂。苟能奮志不移。終有吐氣揚眉之一日。妻曰。你勿狂作大言。倘至時仍考不中。又貽人以笑柄矣。蒙師憤然作色曰。你又來作催租人。敗我清興耶。大抵我考不得舉人。都是爲汝所拖累。汝速去。勿在此誤我前程也。妻曰。你勿老羞成怒。你果棄我。我當速行。但結髮數拾年。因此小故。竟至分離。汝其忍之耶。蒙師曰。別事猶可恕。你誤我功名。則萬不可恕也。妻曰。寃哉。你考試下第。而歸怨於我耶。然你固不可理喻者。多言何益。請從此別可也。（未完）

雜錄

中秋談話

宗敬之先生。文學士也。嘗辨唐明皇中秋游月宮云。明皇之遊月宮。其猶蘇子之游赤壁乎。赤壁之遊。寓於夢。月宮之游寓於神。神也夢也。蓋起於想而應於心也。然則蘇子之遊赤壁。特蘇心中之所謂赤壁。固不在武昌夏口間也。明皇之遊月宮。特明皇心中之所謂月宮。非眞有廣寒清虛府也。夫明皇暮年。海內昇平。國用饒給。伶人樂工。日近其側。三千寵愛。萃於一身。既已極人世之樂矣。於是登玉壇。望太虛。悠然而動遐想。徐福文成之說。上元太乙之籙。得行乎其間矣。當是時。明皇之心。只豈於飛昇遐舉已耳。求其期而不可得也。欣逢中秋月夜。萬里巫山。日想神遊。而月宮儵至。有不知其路之何從者。素娥白鶴。飄飄乎若接於吾前。霓裳羽衣。洋洋乎若傳於吾耳。要皆由明皇之心所發現也。是則明皇之遊月宮。神遊也。非身遊也。此言頗有見解。記之以資考證。

月到中秋分外明。昔人中秋詠月佳句也。至今尚膾炙人口。其他中秋詠月諸佳作。叶明字韻者甚多。如唐戎昱之一年今夕最分明等。舉不勝舉。然今人傳誦者尠矣。詩文之傳不傳。與傳之久與否。亦有幸有不幸也。陳羈字子文。性好吟詠。有詠中秋五古一首云。「四季相獻奪。惟秋得稱中。人心有亙淵。秋令不堪容。是以主刑殺。殺之亦爲功。上下相貫通。王道無偏黨。正直答蒼穹。何心月居中。朕厥中秋義。肅殺禍兵戎。」別有會心。不愧詩人口吻。非尋常弄月吟風者。所可同日而語也。

詩選

偕亦梅鼎銘過赤雅訪哲夫把玩金石（灝風）

遂古書契偶萌柢。六書孳乳徒泯棼。成湯槃朽銘迺勒。虎符龍節咸有紋。嬴火燔灼珍圖燼。鼇家濬闕孔壁湮。岣嶁片石鬱未起。岐陽十鼓瘠不聞。悼彼古文匯芜昧。端倪鉤稽幽無垠。上蔡作璽存鳥跡。汝長籀書成篆文。定隊甄微信傳後。旃常命勸稽古勳。吁嗟毫髮或錯越。差池駭觀仍紛紛。大文外鄉新息笑。龜弦偶乖郭璞闇。千鈞一髮所縣重。斯詣弗講亡典墳。蔡邕好古如好色。金石游藝醪飲醺。祖構彝鼎探奧窔。羣鼓竹素摛藻券。持論縝栗布嚴陳。儀登戰場披虎裙。搜羅宏富百城擁。赤社自能張一單。孔瑜之龜張灝鵠。無不來歸騰高雲。貞琨蛻化受追琢。摩挲探討窮夕昕。學於古訓乃有獲。區宇寧安足云。斯冰輿館信深入。蒼吏韞櫝日平分。名山奩植不朽業。香島杜門逃俗氛。李燾胡瑗舊相識。月夜訪戴良懲懃。陳東眼福已飽飫。古香古色悶絪縕。愧對卞和議瑪璞。譬諸輪扁譚運斤。擱衣出門鄉天笑。歸來手爪猶香焄。

粵謳

識錯你咯妹 （有心）

識錯你咯妹。我都枉用心機。拾得大旱有咁痴纏。今日駛乜怨別離。青樓地面。邊處有眞情義。個個都海誓山盟。一樣係咁癡。總係佢樣子生得幾鍾魂。心事亦假得幾似。叫我點共佢離開。過後不思。千一日都係自作多情。所以累了自己。唉。情願共你死。眞難錮得咁氣。罷咯。不若數盡前根後底喇。等大衆知到你係負義蛾眉。

永安公司 維新 織造廠 衛生衣 優美重身 價極相宜 并有各款毛冷中西式衫發售 諸君採購幸留意焉 各洋貨店均有代售 永安公司啓

孔華孫 脚氣肚痛靈丹 確有功力（每大樽…）（每樽弍毛） 壬戌年伍月初捌日 老舖省城 三八

青州英坭有限公司 廣告 超等砵倫英坭價目 每桶叁百五十七磅重淨重 每桶弍百五拾七磅淨重 由鶴園會交貨 本公司常有頂靚新式花階磚水喉大面瓦火磚火泥坑渠等出售價甚相宜倘蒙賜顧請移玉到公司辦房面議可也此佈 民國癸丑年四月十一號 司理人慎昌謹啓

康年水火保險有限公司廣告 啓者本公司實備資本五十萬元經在本港政府註冊立案專保各寫字貨物夾板船舶無論中外之處所有章程俱照英例普通兼統規則辦理商界光顧請到德輔道中壹百八拾八號弍樓面各可也 電話八百九拾號 正司理 副司理 李星衢 丁三月拾七

中國康年人壽燕梳有限公司特別廣告 啓者本公司實備資本五拾萬元專做人壽保險存貯以作保証全本公司開辦多年信用素著所有賠償之快捷辦事之通融章程之妥善久已膾炙人口現再加增劫盜保險法良意美如欲投保請到德輔道中壹百捌拾捌號弍樓取閱章程可也 電話八百九拾號 總司理李星衢啓

清潔新鮮牛奶 啓者本公司常有大小牛羊豬牌烟肉及肥美雞鴨等項并有臘火腸新鮮牛奶常有鮮牛奶 芝蘭等發客無論遠近皆可送到賜顧者幸祈留意爲此佈 亞路畢下道弍號牛奶冰廠有限公司謹啓

茄時鮮花球 香梘花香清

恭頌李周玉先生 精醫跌打駁骨 本輪船前因入澳修理船員莫達不幸爲鐵板傷股際腿骨已折嗣聞李周玉先生精醫跌打駁骨乃敦延與其醫治甫經診驗即許能將斷骨續回於是發藥內服外敷不壹月而骨果接駁完全平復今已能行走如常矣此次莫達意外受傷不致成爲廢疾皆蒙先生所賜謹登報表揚鳴謝並欲同病者知所問津爲 先生醫寓在西營盤大馬路叁百壹拾八號門牌 壬戌年八月拾四日 永安輪船謹白

接譯英文件 惠件請寄香港般含道五拾弍號頂樓弟收或交香港孖士打律師處家嚴玉階先生代轉亦可

拜甯苦味補汁

徐善亭牙科館內 鄧煜新法鑲牙 香港 舖在[illegible]街門牌四十三號 本館開設有十餘年

何商隱 驗眼配鏡 萬南北行口 近電車路

本字房有利羣軒 藥水寶

眞光 本公司新到大幫秋冬品物極之美備批發零沽價格相宜諸君賜顧祈爲留意 本公司電話捌壹壹 眞光公司敬告

妙手稱誇 太平將來 五勞內傷 神效內傷氣喘靈丹

想穩陣請留心平安二字值千金 梁國英報局啓 代理省港各報接寄外洋各埠妥當不悞 本局兩便門口有鵝頸及官燈吊起爲記

華陀再世 醫學超羣 外科神技 醫術名家

腎部元帥 黃幹南摩腰膏 腎部元帥強腎藥精 倘男子夜夢損虧另有膏丸貼服永不遺滑 將軍化痰丸 黃幹南藥房

先施 中西靴鞋 精式新履
▲謀進行之利便
▲謀進步之迅捷
▲謀進退之咸宜
▲謀進化之改善
●各式靴履。華洋製造。
●花樣文雅。款式時髦。
●男女異裝。大幫辦到。
●各界君子。奔走事物。
●履進履退。宜知所擇。
●先施購鞋。妥當無匹。

香山石岐 天寶華老染房 商標 運啟者小店開張以來向無分枝別舖近見各處或假冒本店之招牌或用同音之字號希圖魚目混珠誘人非輕誠恐留者不察爲人所愚有損小店名聲茲由民國八年五月起凡貨之頭尾加蓋電印地球商標以杜假冒諸君欲購不脫色之元青請認細認商標不致誤此佈 代收染處 省城杉木欄恒章紗綢店 香港永樂街公生源綢緞店

永樂街 公生源 宜男草 嗎呢籐 蓆
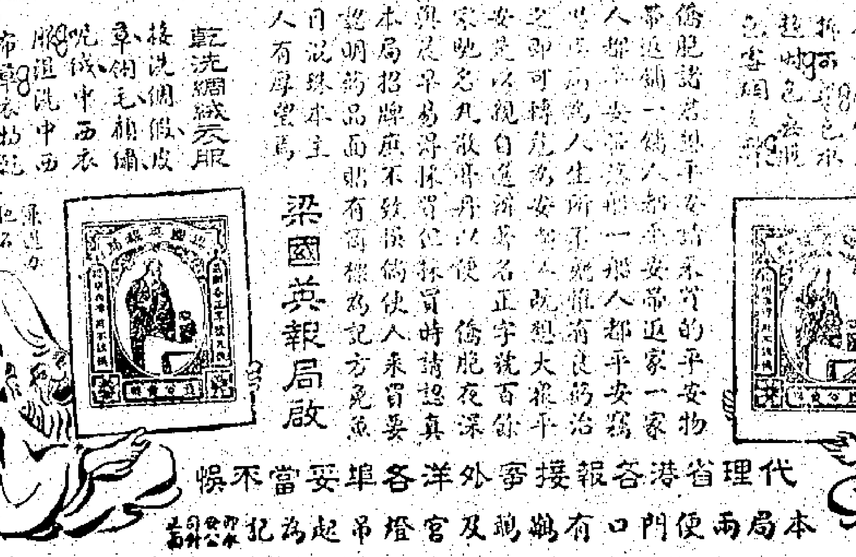
聘鏡清始創